



AKOESTISCH ONDERZOEK WEGVERKEERSLAWAAI

HOUTSESTRAAT TE HELMOND

Opdrachtgever: Interesting Vastgoed
Projectnr: HEL110-0001
Datum: 29 augustus 2023

AKOESTISCH ONDERZOEK WEGVERKEERSLAWAAI

HOUTSESTRAAT TE HELMOND

Opdrachtgever: Interesting Vastgoed
Projectnr: HEL110-0001
Rapportnr: 20230829-HEL110-AKO-WWL 2.1
Status: Definitief
Datum: 29 augustus 2023

T 088 - 33 66 333
F 088 - 33 66 099
E info@kragten.nl



© 2023 Kragten
Niets uit dit rapport mag worden verveelvoudigd en/of openbaar gemaakt door middel van druk, fotokopie, microfilm of op welke andere wijze dan ook zonder voorafgaande toestemming van Kragten. Het is tevens verboden informatie en kennis verwerkt in dit rapport ter beschikking te stellen aan derden of op andere wijze toe te passen dan waaraan in de overeenkomst toestemming wordt verleend.

Opsteller:
MEV

Verificatie:
JSCHU

Validatie:
JSCHU



INHOUDSOPGAVE

1	INLEIDING.....	4
2	UITGANGSPUNTEN	5
2.1	Situering	5
2.2	Omschrijving	5
2.3	Verkeersgegevens.....	6
2.3.1	Verkeersgeneratie Houtsestraat.....	6
2.4	Rekenmethode.....	7
3	TOETSINGSKADER.....	9
3.1	Wet geluidhinder.....	9
3.1.1	Algemeen.....	9
3.1.2	Wegverkeerslawaaï	9
3.1.3	Cumulatie.....	10
3.2	Gemeentelijk geluidbeleid.....	10
3.3	Goede ruimtelijke ordening	10
3.4	Bouwbesluit.....	11
4	REKENRESULTATEN	12
4.1	Wet geluidhinder.....	12
4.1.1	Maatregelen	13
4.1.2	Hogere grenswaarden.....	14
4.2	Goede ruimtelijke ordening	14
4.3	Gemeentelijk geluidbeleid.....	16
5	CONCLUSIE.....	17

BIJLAGEN

B1	INVOERGEGEVENS
B2	REKENRESULTATEN – ZONDER SCHERM
B3	REKENRESULTATEN – MET SCHERM
B4	BEOOGDE INDELING PLANGEBIED

1 INLEIDING

In opdracht van Interessing Vastgoed is door Kragten een akoestisch onderzoek wegverkeer uitgevoerd. Aanleiding is de realisatie van 17 woningen gelegen aan de Houtsestraat te Helmond.

In verband met de realisatie van het plan wordt een ruimtelijke procedure doorlopen. In het kader van deze procedure is conform het gestelde in de Wet geluidhinder (Wgh) een onderzoek uitgevoerd naar de geluidbelasting ten gevolge van de zoneringsplichtige geluidbronnen waarvan de zone het plangebied overlapt. De geluidbelasting is getoetst aan het stelsel van voorkeurswaarde en maximale ontheffingswaarden uit de Wet geluidhinder.

In het kader van een goede ruimtelijke ordening zijn tevens de relevante 30 km/uur-wegen in de directe nabijheid van het plan in het onderzoek betrokken.

Het onderzoek is uitgevoerd volgens de regels van het Reken- en meetvoorschrift geluid 2012. In voorliggende rapportage zijn de uitgangspunten, rekenresultaten en conclusies van het onderzoek beschreven.

2 UITGANGSPUNTEN

2.1 Situering

Het plangebied is gelegen, in stedelijk gebied, aan de Houtsestraat te Helmond. In onderstaande afbeelding is een geografisch overzicht opgenomen van de ligging van het plangebied.



Afbeelding 1 Ligging van het plangebied (roodkader)

De planlocatie is gelegen binnen de wettelijke geluidzone van de Geldropseweg. De locatie is niet gelegen binnen de zone van andere wegen, industrieterreinen of spoorwegen. Verder is de planlocatie gelegen binnen de invloedssfeer van de 30 km/uur-wegen, de Hendrik de Swaefstraat en de Van Myerlestraat. De Houtsestraat is anno 2022 een 50 km/uur weg maar wordt een autoluwe fietsstraat¹. Hier geldt een maximale snelheid van 30 km/uur. De werkzaamheden voor de herinrichting van de Houtsestraat zijn volgens de gemeente Helmond medio 2022 afgerond². De Houtsestraat wordt daarom in dit onderzoek beschouwd als een 30 km/uur-weg.

2.2 Omschrijving

Het plan betreft de realisatie van 17 woningen: 6 twee-ondereen-kap woningen en 11 rijwoningen. Voor de woningen wordt een standaard bouwhoogte van 9 meter aangenomen met 3 bouwlagen van ieder 3 meter hoog. Op de begane grond en de 1^e verdieping komen verblijfsruimtes of slaapkamers op de 2^e verdieping komen bergzolders en/of technische ruimtes. Tevens zijn er plannen om aan de westzijde van het plan een scherm te realiseren. In afbeelding 2 is de indeling van het plan weergegeven.

¹ <https://zoek.officiëlebevestigingen.nl/gmb-2022-47213.html>

² <https://www.helmond.nl/houtsestraat>



Afbeelding 2 Beoogde plattegrond plangebied met mogelijk ligging scherm (bruine lijn)

Voor een volledig overzicht van de beoogde indeling van de verschillende type woningen wordt verwezen naar bijlage B24.

2.3 Verkeersgegevens

De verkeersgegevens van de Geldropseweg en de Houtsestraat zijn gebaseerd op informatie verstrekt door de gemeente Helmond. De aangeleverde gegevens hebben betrekking op het jaar 2032, deze gegevens zijn tevens aangehouden voor het jaar 2033.

De in het akoestisch onderzoek gehanteerde gegevens zijn in onderstaande tabel samengevat.

Tabel 1 Verkeersgegevens (2033)

Wegvak	Etmaalintensiteit [mvt/etm]	Type wegdek	Rijsnelheid [km/uur]
Geldropseweg	12.372-12.547	Referentie wegdek	50
Houtsestraat	1.000	Referentie wegdek	30
Hendrik de Swaeffstraat	500	Elementverharding in keperverband	30
Van Myerlestraat	500	Elementverharding in keperverband	30

Voor een volledig overzicht van de verkeersgegevens wordt verwezen naar bijlage B1.

2.3.1 Verkeersgeneratie Houtsestraat

In totaal worden 17 woningen gebouwd. Gemiddeld zijn er per woning 8 motorvoertuigbewegingen per etmaal. Dit komt neer op 136 mvt/etmaal. Dit aantal motorvoertuigen wordt bij de etmaalintensiteit van de Houtsestraat toegevoegd zoals in tabel 1 is weergegeven opgeteld.

2.4 Rekenmethode

De te verwachten geluidbelastingen vanwege het wegverkeer zijn bepaald conform Standaard Rekenmethode II zoals beschreven in het Reken- en meetvoorschrift geluid 2012. Hiervoor is gebruik gemaakt van het computerprogramma Geomilieu, versie 2022.22.

De omgeving van het plan is gemodelleerd overeenkomstig de aangeleverde tekeningen (paragraaf 2.2), de Basisregistratie Grootchalige Topografie (BGT) en het Actueel Hoogtebestand Nederland (AHN).

Zachte gebieden, zoals groenstroken en bos, zijn ingevoerd als akoestisch absorberend (bodemfactor 1,0). Erven en tuinen zijn vanwege de combinatie van bestrating en beplanting als half-verhard gebied gemodelleerd (bodemfactor 0,5). Buiten de gemodelleerde bodemgebieden wordt gerekend met een standaard reflecterende bodem (bodemfactor 0,0).

De geluidbelastingen zijn invallend bepaald op een rekenhoogte van 1,5 meter boven iedere relevante bouwlaag en op 1,5 meter in de mogelijk te realiseren tuinen. In afbeelding 3 en 4 is de ligging van de rekenpunten weergegeven.

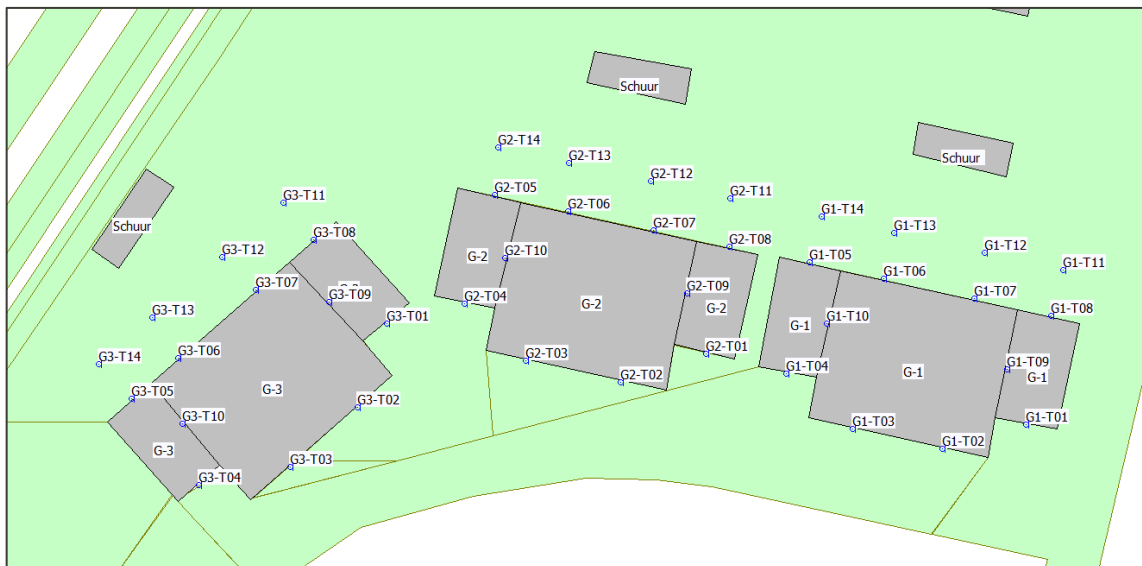

Afbeelding 3 ligging rekenpunten G-1 t/m G-3

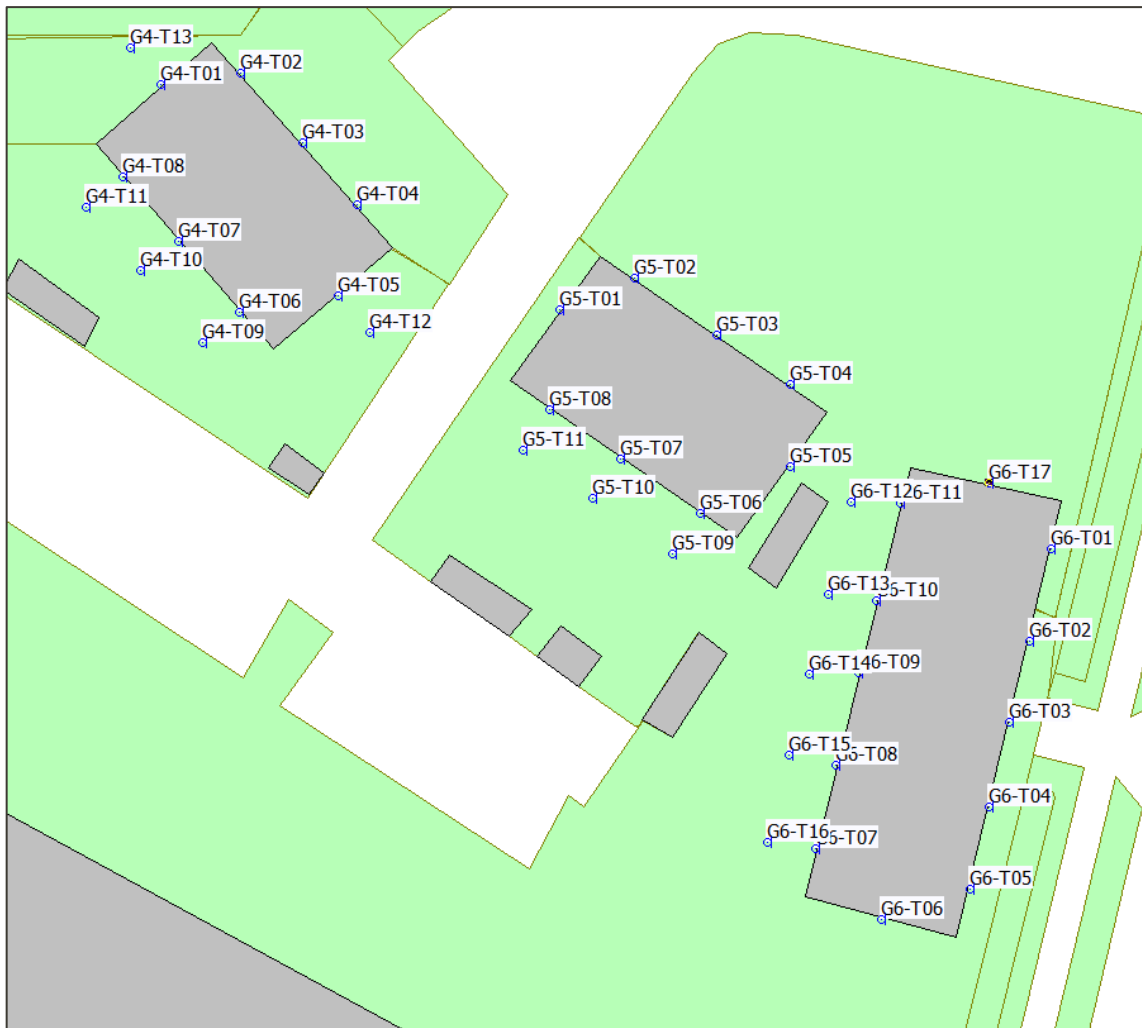

Afbeelding 4 Ligging rekenpunten G4 t/m G6

Voor een overzicht van de invoergegevens van het rekenmodel wordt verwezen naar bijlage B1

3 TOETSINGSKADER

3.1 Wet geluidhinder

3.1.1 Algemeen

Conform het gestelde in de Wet geluidhinder wordt de geluidbelasting van een weg in de Europese dosismaat L_{den} , in dB bepaald. De Wet geluidhinder geeft grenswaarden ten aanzien van de geluidbelasting op de gevels van geluidgevoelige bestemmingen gelegen binnen de geluidzone.

3.1.2 Wegverkeerslawaai

Geluidzones

Overeenkomstig artikel 74 van de Wet geluidhinder heeft een weg een zone die zich uitstrekt vanaf de as van de weg. De breedte van de zone wordt, overeenkomstig artikel 75 van de Wet, aan weerszijden van de weg gemeten vanaf de buitenste begrenzing van de buitenste rijstrook. De ruimte boven en onder de weg behoort ook tot de zone van de weg.

Een weg is niet zoneplichtig indien deze is gelegen binnen een woonerf, of als voor de weg een maximum snelheid van 30 km/uur geldt.

De breedte van de geluidzone van een weg is afhankelijk van het aantal rijstroken van de weg en de stedelijke of buitenstedelijke ligging van de weg. In de navolgende tabel zijn de zonebreedtes samengevat.

Gebieden binnen de bebouwde kom, met uitzondering van de gebieden binnen de bebouwde kom gelegen binnen de zone langs een autoweg of autosnelweg als bedoeld in het Reglement verkeersregels en verkeerstekens, worden als stedelijk aangemerkt. Als buitenstedelijk gebied worden gebieden buiten de bebouwde kom, evenals het bovengenoemde uitgezonderde gebied binnen de bebouwde kom aangemerkt.

Tabel 2 Breedte geluidzones aan weerszijden van de weg in meters

Gebied	Aantal rijstroken	Breedte geluidzones in meter (art. 74)
Stedelijk	1 of 2 rijstroken	200
	3 of meer rijstroken	350
Buitenstedelijk	1 of 2 rijstroken	250
	3 of 4 rijstroken	400
	5 of meer rijstroken	600

De Geldropseweg is stedelijk gelegen en heeft 2 rijstroken waardoor de zonebreedte 200 meter bedraagt. De Hendrik de Swaefstraat, de Houtsestraat en de Van Myerlestraat zijn 30 km/urwegen waardoor deze wegen geen wettelijke geluidzone hebben.

Voorkeurswaarde en ontheffingswaarden

In onderhavige situatie is sprake van nieuwe woningen in stedelijk gebied. De voorkeursgrenswaarde voor de geluidbelasting op de gevel van woningen bedraagt 48 dB (art. 82 Wgh). Onder bepaalde voorwaarden kunnen door het bevoegd gezag hogere waarden worden vastgesteld. De maximale ontheffingswaarde bedraagt 63 dB in stedelijk gebied (art. 83, lid 2 Wgh).

Indien niet aan de maximale ontheffingswaarde kan worden voldaan en maatregelen gericht op het terugbrengen van de geluidbelasting tot de maximale ontheffingswaarde onvoldoende doeltreffend zijn of stuiten op overwegende bezwaren van stedenbouwkundige, verkeerskundige, landschappelijke of financiële aard, is het

mogelijk om woningen te realiseren door het toepassen van dove gevels of gevels van geluidwerende schermen te voorzien.

Aftrek artikel 110g

Op grond van verdere ontwikkelingen in de techniek en het treffen van geluidreducerende maatregelen aan de motorvoertuigen is te verwachten dat het wegverkeer in de toekomst minder geluid zal produceren dan momenteel het geval is. Binnen de Wet geluidhinder is in artikel 110g juncto artikel 3.4 van het Reken- en meetvoorschrift geluid 2012 de mogelijkheid geschapen om deze vermindering van de geluidproductie in de geluidbelasting door te voeren. Deze aftrek bedraagt:

- 3 dB voor wegen waarvoor de representatief te achten snelheid van lichte motorvoertuigen 70 km/uur of meer bedraagt en de geluidbelasting vanwege de weg zonder toepassing van artikel 110g van de Wet geluidhinder 56 dB is;
- 4 dB voor wegen waarvoor de representatief te achten snelheid van lichte motorvoertuigen 70 km/uur of meer bedraagt en de geluidbelasting vanwege de weg zonder toepassing van artikel 110g van de Wet geluidhinder 57 dB is;
- 2 dB voor wegen waarvoor de representatief te achten snelheid van lichte motorvoertuigen 70 km/uur of meer bedraagt en de geluidbelasting afwijkt van de eerder genoemde waarden;
- 5 dB voor de overige wegen;
- 0 dB bij de bepaling van de geluidwering van de gevel.

De snelheid op alle beschouwde wegen bedraagt minder dan 70 km/uur, waardoor de aftrek 5 dB is.

3.1.3 Cumulatie

Artikel 110f van de Wet geluidhinder schrijft voor dat bij het vaststellen van hogere grenswaarden rekening gehouden dient te worden met cumulatie van meerdere geluidbronnen. De wijze waarop de cumulatieve geluidbelasting dient te worden bepaald is beschreven in het Reken- en meetvoorschrift geluid 2012. Deze rekenmethode wordt toegepast als er sprake is van blootstelling aan meer dan één geluidbron.

Allereerst dient te worden vastgesteld of van een relevante blootstelling door meerdere bronnen sprake is. Dit is alleen het geval indien de zogenaamde voorkeurswaarde van die te onderscheiden bronnen wordt overschreden. In dat geval berekent de methode de gecumuleerde geluidbelasting rekening houdend met de verschillen in hinderbeleving van de verschillende geluidsbronnen.

3.2 Gemeentelijk geluidbeleid

De gemeente Helmond heeft geen hogere waarde beleid opgesteld. De gemeente Helmond heeft wel aan gegeven aan te sluiten bij het ontheffingsbeleid wet geluidhinder van de provincie Noord-Brabant³. In dit beleidsstuk is vastgelegd onder welke voorwaarden kan worden meegewerkt aan het vaststellen van een hogere waarde.

3.3 Goede ruimtelijke ordening

In het kader van een goede ruimtelijke ordening zijn de geluidbelastingen van de relevante 30 km/uur-wegen inzichtelijk gemaakt. Tevens zijn de gecumuleerde ongecorrigeerde geluidbelastingen door het wegverkeer berekend.

Voor de 30 km/uur-wegen worden de geluidbelastingen ter vergelijking beoordeeld aan de hand van de voorkeursgrenswaarde (48 dB) en de maximale ontheffingswaarde (63 dB) uit de Wet geluidhinder voor een vergelijkbare 50 km/uur-weg. Er wordt op deze manier getoetst of er sprake is van een goede ruimtelijke ordening. De hoogste toelaatbare geluidbelasting voor nieuwe woningen in binnenstedelijk gebied bedraagt 63 dB (artikel 83 lid 2 van de Wgh).

³ Ontheffingsbeleid wet geluidhinder | Provincie Noord-Brabant | 10 februari 1998

3.4 Bouwbesluit

Overeenkomstig artikel 3.2 van het Bouwbesluit 2012 volgt dat een uitwendige scheidingsconstructie van een verblijfsgebied een volgens NEN 5077 bepaalde karakteristieke geluidwering heeft met een minimum van 20 dB. Conform artikel 3.3, eerste lid van het Bouwbesluit 2012, blijkt dat bij een krachtens de Wet geluidhinder of de Tracéwet vastgesteld hogere-waardenbesluit, de geluidwering van de uitwendige scheidingsconstructie bepaald volgens de NEN 5077 niet kleiner mag zijn dan het verschil tussen de in dat besluit opgenomen hoogst toelaatbare geluidbelasting voor wegverkeer en 33 dB. Artikel 3.3. van het Bouwbesluit is niet van toepassing op woningen die niet zijn gelegen binnen een zone van een weg.

4 REKENRESULTATEN

4.1 Wet geluidhinder

In onderstaande afbeelding zijn geluidbelastingen ter plaatse van de woningen vanwege verkeer op de Geldropseweg weergegeven. Deze rekenresultaten zijn exclusief scherm aan de westzijde van het plan. De rekenresultaten zijn inclusief aftrek artikel 110g van de Wet geluidhinder.

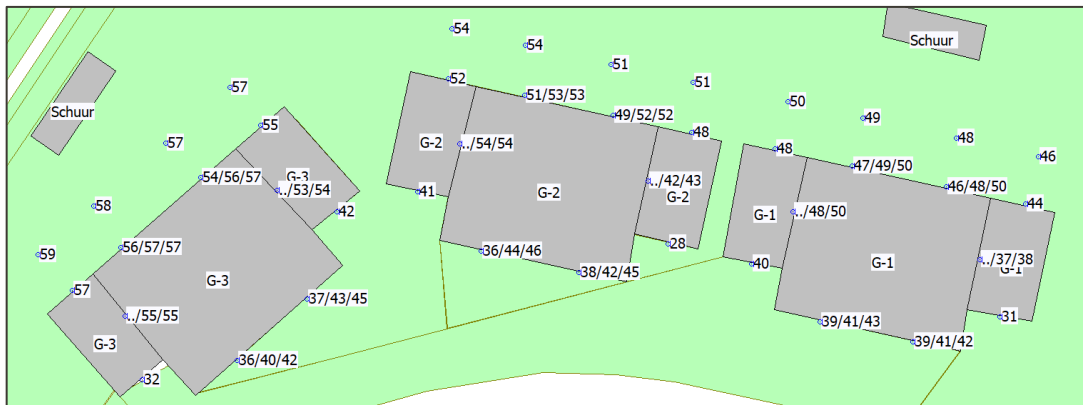

Afbeelding 5 Geluidbelastingen 2032, ten gevolge van de Geldropseweg ter plaatse van gebouw G-1 t/m G-3 (Lden, inclusief aftrek artikel 110g Wgh)

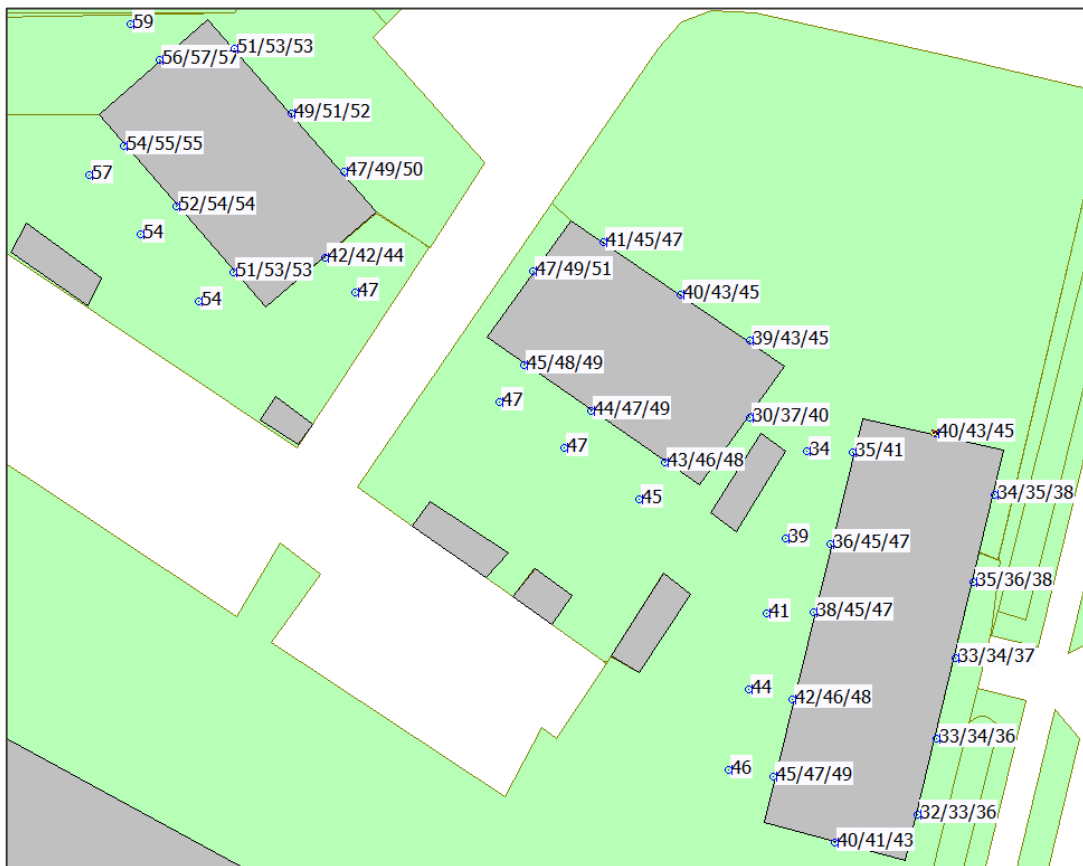

Afbeelding 6 Geluidbelastingen 2032, ten gevolge van de Geldropseweg ter plaatse van gebouw G-4 t/m G-6 (Lden, inclusief aftrek artikel 110g Wgh)

Ten gevolge van het wegverkeer op de Geldropseweg bedraagt de geluidbelasting ter plaatse van alle gebouwen meer dan de voorkeursgrenswaarde (48 dB) en wordt dit niet gerespecteerd. De maximale ontheffingswaarde (63 dB) wordt wel gerespecteerd. In paragraaf 4.1.1. zijn maatregelen beschouwd voor het verlagen van de geluidbelasting te rplaatse van het plangebied.

Voor een volledig overzicht van de rekenresultaten wordt verwezen naar bijlage B2.

Er is in deze situatie enkel sprake van wegverkeerslawaai. Daarmee is er geen sprake van cumulatie in de zin van de Wet geluidhinder.

4.1.1 Maatregelen

Maatregelen kunnen bestaan uit:

- Bronmaatregelen;
- Overdrachtsmaatregelen;
- Maatregelen bij de ontvanger.

Geldropseweg

De Geldropseweg is een gebiedsontsluitingsweg Het terugdringen van de verkeersintensiteit en/of het verlagen van de maximumsnelheid op deze weg stuit op overwegende bezwaren van verkeerskundige aard. Bovendien is hiervoor de medewerking van gemeente en wegbeheerder benodigd.

Door het toepassen van geluidreducerend wegdek, dunne deklaag type B, op deze weg kan de geluidbelasting met maximaal 3 dB worden verlaagd⁴. Indien een dergelijk geluidreducerend wegdek wordt aangebracht, wordt de voorkeurwaarde alsnog overschreden. Het vervangen van het huidige wegdek door een stiller wegdek is derhalve niet doelmatig.

Om de geluidbelasting te reduceren tot de voorkeurswaarde kan afscherming worden gerealiseerd tussen de woningen en de weg. Dit wordt tevens beoogd in de planindeling zoals in paragraaf 2.2 is weergegeven. Om voldoende reductie te bewerkstelligen voor de begane grond, dient een dergelijk scherm tenminste 2,5 meter hoog te zijn. In afbeelding 7 is de ligging van het scherm weergegeven met de (relevante) rekenresultaten ten gevolge van de Geldropseweg (incl. aftrek artikel 110g Wgh). Het scherm is in zijn geheel doorgetrokken met het naastgelegen perceel (kadastraal nummer 1967). Voor de verdiepingen van de gebouwen met een overschrijding van de voorkeursgrenswaarde dient dan nog wel een hogere waarde te worden verleend

⁴ Wegdekcorrectiefactoren conform Bijlage III van het Reken- en meetvoorschrift geluid 2012, lijst C_{wegdek} versie 21 februari 2019



Afbeelding 7 Rekenresultaten (inclusief at trek artikel 110g Wgh) met scherm 2,5 meter hoog (oranje lijn)

Wanneer het scherm wordt geplaatst is het voor alle woningen mogelijk om een geluidluwe begane grond verdieping te hebben (geluidbelasting ≤ 48), tevens is voor alle woningen een geluidluwe buitenruimte aanwezig. Voor de 1^e verdieping geldt op basis van de tekeningen weergegeven in bijlage B4 dat deze deels als dove gevels worden uitgevoerd (geen te openen delen) en voor de 2^e verdieping van iedere woning geldt op basis van de tekeningen dat deze in zijn geheel met dove gevels wordt uitgevoerd (geen verblijfsruimte). Voor de maximale planologische invulling is het wel mogelijk om op de verdiepingen verblijfsruimtes en/of te openen delen te plaatsen, daarom wordt geadviseerd om hier een hogere waarde voor aan te vragen.

De kosten van een scherm met een lengte van circa 100 meter en 2,5 meter hoog bedraagt €125.000,-.

Voor een volledig overzicht van de rekenresultaten met scherm wordt verwezen naar bijlage B3.

4.1.2 Hogere grenswaarden

Gezien het op basis van de maatregelen mogelijk is om de geluidbelasting ter plaatse van de begane grond te reduceren tot aan de voorkeursgrenswaarde dient voor de nog van toepassing zijnde rekenpunten met een overschrijding van de voorkeurswaarde vanwege de Geldropseweg een hogere waarde te worden vastgesteld door het bevoegd gezag, de gemeente Helmond.

Uit een onderzoek naar de geluidwering van de gevel moeten blijken of de vereiste karakteristieke geluidwering van de gevel ($G_{A,k}$) voldoet aan de eisen uit het Bouwbesluit.

4.2 Goede ruimtelijke ordening

In het kader van een goede ruimtelijke ordening zijn de geluidbelastingen ten gevolge van de 30 km/uur-wegen en de cumulatieve geluidbelasting ten gevolgen van alle wegen (inclusief 30 km/uur-wegen) inzichtelijk gemaakt.

30 km/uur-wegen

Ter plaatse van het gehele plangebied wordt voor de Houtsestraat, Hendrik de Swaefstraat en de Van Myerlestraat voldaan aan de voorkeurgrenswaarde. Geconcludeerd kan worden dat ten gevolgen van de 30 km/uur-wegen sprake is van een goede ruimtelijke ordening.

Cumulatie

In onderstaande afbeelding is de ongecorrigeerde cumulatieve geluidbelasting ten gevolgen van alle wegen per gebouw weergegeven.

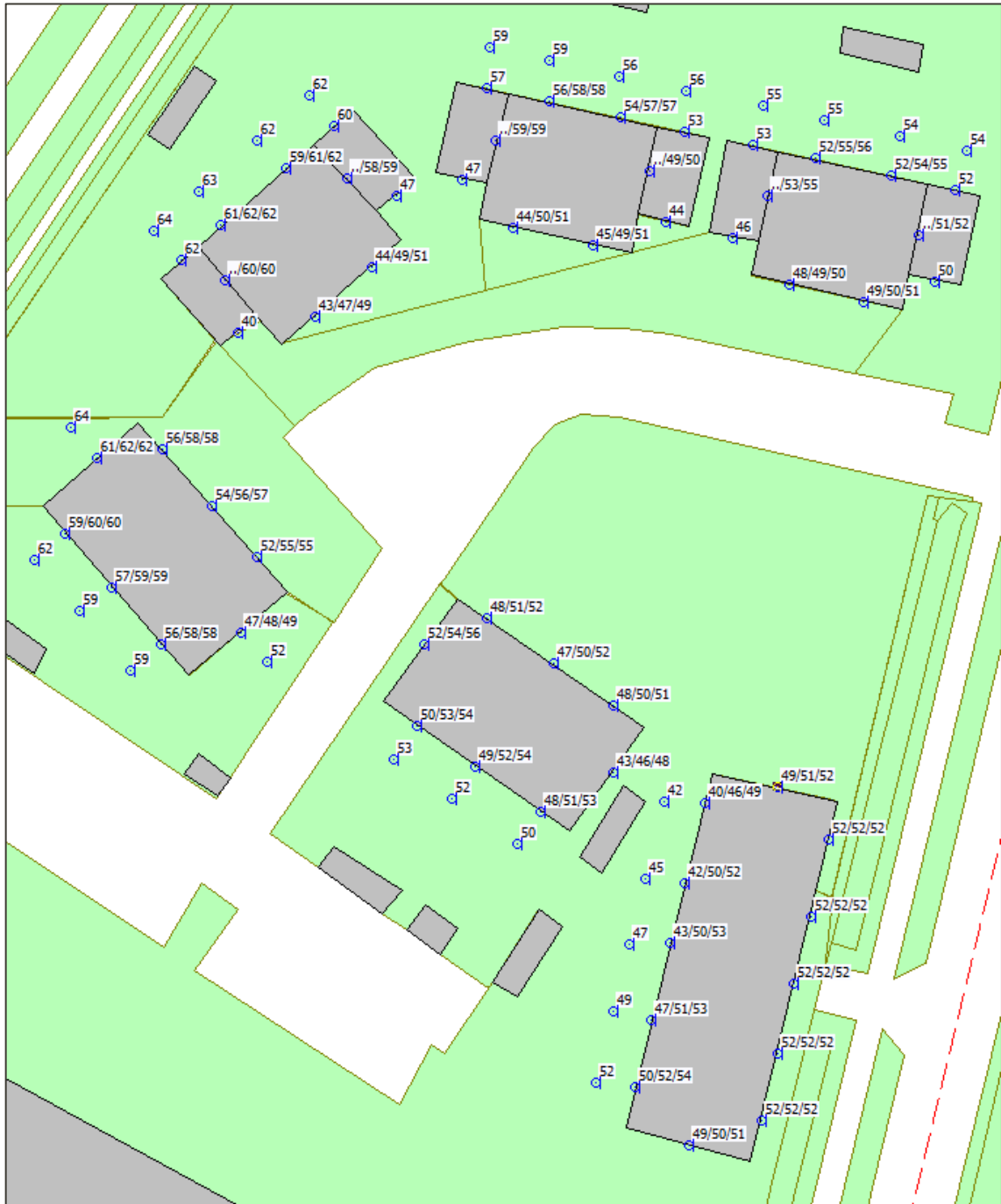

Afbeelding 8 Ongecorrigeerde cumulatieve geluidbelasting exclusief aftrek artikel 110g Wgh

De gecumuleerde ongecorrigeerde geluidbelasting door het wegverkeer (inclusief 30 km/uur-wegen) bedraagt per gebouw maximaal;

- 55 dB(A) voor G-1
- 59 dB(A) voor G-2
- 62 dB(A) voor G-3
- 61 dB(A) voor G-4
- 53 dB(A) voor G-5
- 52 dB(A) voor G-6

Een volledig overzicht van de rekenresultaten is opgenomen in bijlage B2. In het kader van een goed woon- en leefklimaat wordt geadviseerd voor de berekening van de geluidwering van de gevel uit te gaan van deze gecumuleerde geluidbelasting.

4.3 Gemeentelijk geluidbeleid

In het ontheffingsbeleid Wet geluidhinder van de Provincie Noord-Brabant³ is beschreven aan welke criteria moet worden voldaan voor het verlenen van een hogere waarde procedure. De gemeente Helmond houdt deze criteria aan. De criteria zijn verdeeld in hoofd- en subcriteria. Voor het wegverkeerslawaai wordt voldaan aan de voorkeursgrenswaarde uit de Wet geluidhinder en hoeft niet getoetst te worden aan het ontheffingsbeleid. Voor spoorweglawaai zijn de volgende criteria van toepassing.

Hoofdcriteria

Eventuele maatregelen ter reductie van de geluidbelasting moeten worden onderzocht en stuiten op overwegende bezwaren van verkeerskundige, financiële, stedenbouwkundige of landschappelijke aard. In paragraaf 4.2.1 zijn maatregelen beschouwd en het is mogelijk om een geluidscherm wordt geplaatst tussen de Geldropseweg en de woningen waardoor alle woningen een geluidluwe begane grond en buitenruimte krijgen. De geluidbelasting moet tevens voldoen aan de maximale ontheffingswaarde uit de Wet geluidhinder (63 dB). De maximale geluidbelasting bedraagt op de verdiepingen van de woningen maximaal 57 dB waardoor hieraan wordt voldaan.

Subcriteria

Volgens het beleid moet aan minimaal één van de 8 subcriteria worden voldaan. Deze subcriteria zijn;

1. Dorp- en stadsvernieuwing
2. Doelmatige afscherming; het plan geeft afscherming naar andere geluidgevoelige objecten waardoor de geluidbelasting op deze objecten wordt verlaagd.
3. Grond en/of bedrijfsgebondenheid; woningen die een directe relatie hebben met het op hetzelfde perceel gelegen bedrijf of een relatie hebben met op hetzelfde perceel plaatshebbende activiteit
4. Opvullen open plaats
5. Vervanging bestaande bebouwing
6. Noodzakelijke verkeers- en vervoersfunctie
7. Verkeersverzamel functie
8. Het plan is in de omgeving van een station of halte gesitueerd

Het plan voldoet aan de subcriteria 5, de bestaande bebouwing wordt gesloopt en nieuwe woningen worden gerealiseerd

5 CONCLUSIE

In opdracht van Interesting Vastgoed is door Kragten een akoestisch onderzoek wegverkeer uitgevoerd. Aanleiding is de realisatie van 17 woningen gelegen aan de Houtsestraat te Helmond.

In verband met de realisatie van het plan wordt een ruimtelijke procedure doorlopen. In het kader van deze procedure is conform het gestelde in de Wet geluidhinder (Wgh) een onderzoek uitgevoerd naar de geluidbelasting ten gevolge van de zoneringsplichtige geluidbronnen waarvan de zone het plangebied overlapt. De geluidbelasting is getoetst aan het stelsel van voorkeurswaarde en maximale ontheffingswaarden uit de Wet geluidhinder. In het kader van een goede ruimtelijke ordening zijn tevens de relevante 30 km/urwegen in de directe nabijheid van het plan in het onderzoek betrokken.

Het onderzoek is uitgevoerd volgens de regels van het Reken- en meetvoorschrift geluid 2012. In voorliggende rapportage zijn de uitgangspunten, rekenresultaten en conclusies van het onderzoek beschreven.

Wet geluidhinder

In het kader van een goede ruimtelijke ordening is geluidbelasting ten gevolge van de Geldropseweg berekend. Ten gevolge van het wegverkeer op de Geldropseweg bedraagt de geluidbelasting ter plaatse van alle gebouwen meer dan de voorkeursgrenswaarde (48 dB) en wordt dit niet gerespecteerd. De maximale ontheffingswaarde (63 dB) wordt wel gerespecteerd. Het toepassen van bronmaatregelen of maatregelen bij de ontvanger stuiten op overwegende bezwaren. Het toepassen van overdrachtsmaatregelen is wel mogelijk, dit is tevens doormiddel van een scherm opgenomen in de beoogde plan omschrijving. Wanneer het scherm wordt toegepast moet het scherm minimaal 2,5 meter hoog zijn ter plaatse van de plangrens en door worden getrokken naar het perceel met kadastraal nummer 1967. Hiermee wordt voldaan aan de voorkeursgrenswaarde ter plaatse van de begane grond van alle gebouwen en in de tuinen van de percelen. Voor de verdiepingen van de gebouwen met een overschrijding van de voorkeursgrenswaarde dient dan nog wel een hogere waarde te worden verleend

Goede ruimtelijke ordening

In het kader van een goede ruimtelijke ordening is de geluidbelasting ten gevolgen van de omliggende 30 km/urwegen en de ongecorrigeerde cumulatieve geluidbelasting berekend. Ter plaatse van het gehele plangebied wordt voor de Houtsestraat, Hendrik de Swaefstraat en de Van Myerlestraat voldaan aan de voorkeursgrenswaarde. Geconcludeerd kan worden dat ten gevolgen van de 30 km/urwegen sprake is van een goede ruimtelijke ordening.

De gecumuleerde ongecorrigeerde geluidbelasting door het wegverkeer (inclusief 30 km/urwegen) bedraagt per gebouw maximaal;

- 55 dB(A) voor G-1
- 59 dB(A) voor G-2
- 62 dB(A) voor G-3
- 61 dB(A) voor G-4
- 53 dB(A) voor G-5
- 52 dB(A) voor G-6

Een volledig overzicht van de rekenresultaten is opgenomen in bijlage B2. In het kader van een goed woon- en leefklimaat wordt geadviseerd voor de berekening van de geluidwering van de gevel uit te gaan van deze gecumuleerde geluidbelasting.

Hogere waarde en gemeentelijk geluidbeleid

Voor het verlenen van een hogere waarde dien te worden voldaan aan het gemeentelijk geluidbeleid. Aan de eisen van dit beleid wordt voldaan. Na het verlenen van een hogere waarde voor de van toepassing zijnde

toetspunten, na het plaatsen van het scherm (alleen nog voor de 1^e en 2^e verdieping van de woningen), vormt het aspect geluid vanwege de omliggende wegen geen belemmering voor de realisatie van het plan.

BIJLAGEN

B1 INVOERGEGEVENS

Rapport: Lijst van model eigenschappen
 Model: Wegverkeerslawaaai - Zonder scherm

Model eigenschap

Omschrijving	Wegverkeerslawaaai - Zonder scherm
Verantwoordelijke	mev
Rekenmethode	#2 Wegverkeerslawaaai RMG-2012, wegverkeer
Aangemaakt door	mev op 31-3-2022
Laatst ingezien door	mev op 29-8-2023
Model aangemaakt met	Geomilieu V2022 rev 1
Dagperiode	07:00 - 19:00
Avondperiode	19:00 - 23:00
Nachtperiode	23:00 - 07:00
Samengestelde periode	Lden
Waarde	Gem(Dag, Avond + 5, Nacht + 10)
Standaard maaiveldhoogte	0
Rekenhoogte contouren	4
Detailniveau toetspunt resultaten	Groepsresultaten
Detailniveau resultaten grids	Groepsresultaten
Rekenoptimalisatie aan	Ja
Zoekafstand [m]	5000
Aandachtsgebied	5000
Max.refl.afstand	--
Standaard bodemfactor	0,00
Openingshoek	2
Max.refl.diepte	1
Geometrische uitbreiding	Volledige 3D analyse
Luchtdemping	Conform standaard
Luchtdemping [dB/km]	0,00; 0,00; 1,00; 2,00; 4,00; 10,00; 23,00; 58,00
Meteorologische correctie	Conform standaard
Waarde voor C0	3,50



RMG-2012, wegverkeer, [Versie 2 - Wegverkeerslawai - Zonder scherm], Geomilieu V2022.2 rev 2 Licentiehouder: Kragten BV

Figuur 1: Geografische indeling rekenmodel



RMG-2012, wegverkeer, [Versie 2 - Wegverkeerslawai - Zonder scherm], Geomilieu V2022.2 rev 2 Licentiehouder: Kragten BV

Figuur 2: Geografische indeling rekenmodel

Bodemgebieden

Bijlage B1

Invoergegevens

Model: Wegverkeerslawaaï - Zonder scherm
Groep: (hoofdgroep)
Lijst van Wegen, voor rekenmethode Wegverkeerslawaaï - RMG-2012, wegverkeer

Naam	Omschr.	ISO_H	ISO M.	Hdef.	Type	Cpl	Cpl_W	Helling	Wegdek	V(MR(D))	V(MR(A))	V(MR(N))	V(MR(P4))	V(LV(D))	V(LV(A))
Geldropse1	Geldropseweg	0,00	0,00	Relatief	Verdeling	False	1,5	0	W0	--	--	--	--	50	50
Geldropse2	Geldropseweg	0,00	0,00	Relatief	Verdeling	False	1,5	0	W0	--	--	--	--	50	50
Houtsestra	Houtsestraat	0,00	0,00	Relatief	Verdeling	False	1,5	0	W0	--	--	--	--	30	30
Hendrik de van Myerle	Hendrik de Swaeffstraat van Myerlestraat	0,00	0,00	Relatief	Verdeling	False	1,5	0	W9a	30	30	30	--	30	30
		0,00	0,00	Relatief	Verdeling	False	1,5	0	W9a	30	30	30	--	30	30

Bijlage B1

Invoergegevens

Model: Wegverkeerslawaaai - Zonder scherm
 Groep: (hoofdgroep)
 Lijst van Wegen, voor rekenmethode Wegverkeerslawaaai - RMG-2012, wegverkeer

Naam	V(LV(N))	V(LV(P4))	V(MV(D))	V(MV(A))	V(MV(N))	V(MV(P4))	V(ZV(D))	V(ZV(A))	V(ZV(N))	V(ZV(P4))	Totaal aantal	%Int(D)	%Int(A)	%Int(N)	%Int(P4)
Geldropse1	50	--	50	50	50	--	50	50	50	--	12547,17	6,47	3,68	0,96	--
Geldropse2	50	--	50	50	50	--	50	50	50	--	12547,17	6,47	3,68	0,96	--
Houtsestra	30	--	30	30	30	--	30	30	30	--	1136,00	6,51	3,74	0,87	--
Hendrik de van Myerle	30	--	30	30	30	--	30	30	30	--	500,00	6,70	3,70	0,60	--
	30	--	30	30	30	--	30	30	30	--	500,00	6,70	3,70	0,60	--

Bijlage
B1

Invoergegevens

Model: Wegverkeerslawaaï - Zonder scherm
 Groep: (hoofdgroep)
 Lijst van Wegen, voor rekenmethode Wegverkeerslawaaï - RMG-2012, wegverkeer

Naam	%MR(D)	%MR(A)	%MR(N)	%MR(P4)	%LV(D)	%LV(A)	%LV(N)	%LV(P4)	%MV(D)	%MV(A)	%MV(N)	%MV(P4)	%ZV(D)	%ZV(A)	%ZV(N)	%ZV(P4)	MR(D)	MR(A)	MR(N)	MR(P4)
Geldropse1	--	--	--	--	97,93	98,46	98,12	--	1,50	1,03	1,30	--	0,59	0,51	0,59	--	--	--	--	--
Geldropse2	--	--	--	--	97,93	98,46	98,12	--	1,50	1,03	1,30	--	0,59	0,51	0,59	--	--	--	--	--
Houtsestra	--	--	--	--	97,24	97,95	97,10	--	2,13	1,71	2,55	--	0,64	0,35	0,35	--	--	--	--	--
Hendrik de	--	--	--	--	99,00	99,00	100,00	--	1,00	1,00	--	--	--	--	--	--	--	--	--	--
van Myerle	--	--	--	--	99,00	99,00	100,00	--	1,00	1,00	--	--	--	--	--	--	--	--	--	--

Bijlage B1

Invoergegevens

Model: Wegverkeerslawaaï - Zonder scherm
 Groep: (hoofdgroep)
 Lijst van Wegen, voor rekenmethode Wegverkeerslawaaï - RMG-2012, wegverkeer

Naam	LV(D)	LV(A)	LV(N)	LV(P4)	MV(D)	MV(A)	MV(N)	MV(P4)	ZV(D)	ZV(A)	ZV(N)	ZV(P4)	LE (D) 63	LE (D) 125	LE (D) 250
Geldropse1	795,00	454,63	118,19	--	12,18	4,76	1,57	--	4,79	2,35	0,71	--	83,07	89,91	95,72
Geldropse2	795,00	454,63	118,19	--	12,18	4,76	1,57	--	4,79	2,35	0,71	--	83,07	89,91	95,72
Houtsestra	71,91	41,62	9,60	--	1,58	0,73	0,25	--	0,47	0,15	0,03	--	73,34	77,32	85,66
Hendrik de	33,16	18,32	3,00	--	0,34	0,18	--	--	--	--	--	--	76,20	79,95	85,92
van Myerle	33,16	18,32	3,00	--	0,34	0,18	--	--	--	--	--	--	76,20	79,95	85,92

Bijlage B1

Invoergegevens

Model: Wegverkeerslawaaï - Zonder scherm
Groep: (hoofdgroep)
Lijst van Wegen, voor rekenmethode Wegverkeerslawaaï - RMG-2012, wegverkeer

Naam	LE (D) 500	LE (D) 1k	LE (D) 2k	LE (D) 4k	LE (D) 8k	LE (A) 63	LE (A) 125	LE (A) 250	LE (A) 500	LE (A) 1k	LE (A) 2k	LE (A) 4k	LE (A) 8k	LE (N) 63
Geldropse1	102,24	108,97	105,48	98,69	88,45	80,42	87,16	92,76	99,67	106,48	102,97	96,17	85,79	74,72
Geldropse2	102,24	108,97	105,48	98,69	88,45	80,42	87,16	92,76	99,67	106,48	102,97	96,17	85,79	74,72
Houtsestra	88,76	94,15	91,14	84,51	77,30	70,57	74,33	82,25	86,13	91,62	88,55	81,89	74,11	64,64
Hendrik de	88,72	92,36	85,48	80,27	72,39	73,62	77,37	83,34	86,14	89,78	82,90	77,70	69,81	65,08
van Myerle	88,72	92,36	85,48	80,27	72,39	73,62	77,37	83,34	86,14	89,78	82,90	77,70	69,81	65,08

Bijlage B1

Invoergegevens

Model: Wegverkeerslawaaï - Zonder scherm
Groep: (hoofdgroep)
Lijst van Wegen, voor rekenmethode Wegverkeerslawaaï - RMG-2012, wegverkeer

Naam	LE (N) 125	LE (N) 250	LE (N) 500	LE (N) 1k	LE (N) 2k	LE (N) 4k	LE (N) 8k	LE (P4) 63	LE (P4) 125	LE (P4) 250	LE (P4) 500	LE (P4) 1k	LE (P4) 2k
Geldropse1	81,52	87,26	93,92	100,67	97,17	90,38	80,09	--	--	--	--	--	--
Geldropse2	81,52	87,26	93,92	100,67	97,17	90,38	80,09	--	--	--	--	--	--
Houtsestra	68,53	77,03	79,91	85,37	82,37	75,73	68,54	--	--	--	--	--	--
Hendrik de	68,47	71,74	78,08	81,77	74,78	69,55	60,18	--	--	--	--	--	--
van Myerle	68,47	71,74	78,08	81,77	74,78	69,55	60,18	--	--	--	--	--	--

Bijlage B1

Invoergegevens

Model: Wegverkeerslawaaï - Zonder scherm
Groep: (hoofdgroep)
Lijst van Wegen, voor rekenmethode Wegverkeerslawaaï - RMG-2012, wegverkeer

Naam	LE (P4) 4k	LE (P4) 8k
Geldropse1	--	--
Geldropse2	--	--
Houtsestra	--	--
Hendrik de van Myerle	--	--

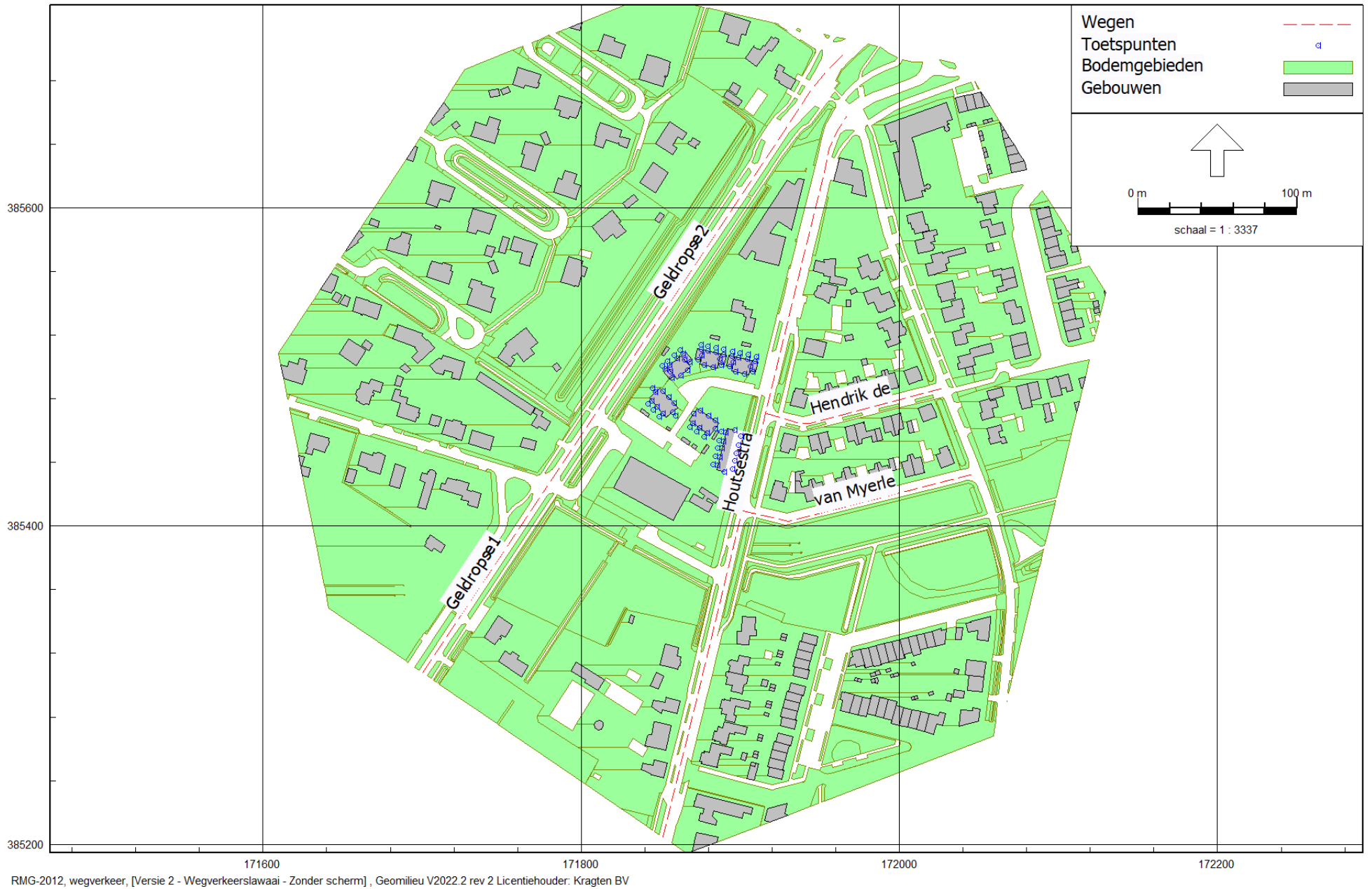

RMG-2012, wegverkeer, [Versie 2 - Wegverkeerslawaii - Zonder scherm], Geomilieu V2022.2 rev 2 Licentiehouder: Kragten BV

Figuur 3: Geografische indeling rekenmodel

Wegen

Bijlage B1

Invoergegevens

Model: Wegverkeerslawaaï - Zonder scherm
 Groep: (hoofdgroep)
 Lijst van Toetspunten, voor rekenmethode Wegverkeerslawaaï - RMG-2012, wegverkeer

Naam	Omschr.	Maaiveld	Hdef.	Hoogte A	Hoogte B	Hoogte C	Hoogte D	Hoogte E	Hoogte F	Gevel
G1-T01	Gebouw 1 zuidgevel	0,00	Relatief	1,50	--	--	--	--	--	Ja
G1-T02	Gebouw 1 zuidgevel	0,00	Relatief	1,50	4,50	7,50	--	--	--	Ja
G1-T03	Gebouw 1 zuidgevel	0,00	Relatief	1,50	4,50	7,50	--	--	--	Ja
G1-T04	Gebouw 1 zuidgevel	0,00	Relatief	1,50	--	--	--	--	--	Ja
G1-T05	Gebouw 1 noordgevel	0,00	Relatief	1,50	--	--	--	--	--	Ja
G1-T06	Gebouw 1 noordgevel	0,00	Relatief	1,50	4,50	7,50	--	--	--	Ja
G1-T07	Gebouw 1 noordgevel	0,00	Relatief	1,50	4,50	7,50	--	--	--	Ja
G1-T08	Gebouw 1 noordgevel	0,00	Relatief	1,50	--	--	--	--	--	Ja
G1-T09	Gebouw 1 oostgevel	0,00	Relatief	--	4,50	7,50	--	--	--	Ja
G1-T10	Gebouw 1 westgevel	0,00	Relatief	--	4,50	7,50	--	--	--	Ja
G2-T01	Gebouw 2 Zuidgevel	0,00	Relatief	1,50	--	--	--	--	--	Ja
G2-T02	Gebouw 2 Zuidgevel	0,00	Relatief	1,50	4,50	7,50	--	--	--	Ja
G2-T03	Gebouw 2 Zuidgevel	0,00	Relatief	1,50	4,50	7,50	--	--	--	Ja
G2-T04	Gebouw 2 Zuidgevel	0,00	Relatief	1,50	--	--	--	--	--	Ja
G2-T05	Gebouw 2 Noordgevel	0,00	Relatief	1,50	--	--	--	--	--	Ja
G2-T06	Gebouw 2 Noordgevel	0,00	Relatief	1,50	4,50	7,50	--	--	--	Ja
G2-T07	Gebouw 2 Noordgevel	0,00	Relatief	1,50	4,50	7,50	--	--	--	Ja
G2-T08	Gebouw 2 Noordgevel	0,00	Relatief	1,50	--	--	--	--	--	Ja
G2-T09	Gebouw 2 Oostgevel	0,00	Relatief	--	4,50	7,50	--	--	--	Ja
G2-T10	Gebouw 2 Westgevel	0,00	Relatief	--	4,50	7,50	--	--	--	Ja
G2-T11	Gebouw 2 Tuin	0,00	Relatief	1,50	--	--	--	--	--	Nee
G2-T12	Gebouw 2 Tuin	0,00	Relatief	1,50	--	--	--	--	--	Nee
G2-T13	Gebouw 2 Tuin	0,00	Relatief	1,50	--	--	--	--	--	Nee
G2-T14	Gebouw 2 Tuin	0,00	Relatief	1,50	--	--	--	--	--	Nee
G1-T11	Gebouw 1 Tuin	0,00	Relatief	1,50	--	--	--	--	--	Nee
G1-T12	Gebouw 1 Tuin	0,00	Relatief	1,50	--	--	--	--	--	Nee
G1-T13	Gebouw 1 Tuin	0,00	Relatief	1,50	--	--	--	--	--	Nee
G1-T14	Gebouw 1 Tuin	0,00	Relatief	1,50	--	--	--	--	--	Nee
G3-T01	Gebouw 3 Zuidoostgevel	0,00	Relatief	1,50	--	--	--	--	--	Ja
G3-T02	Gebouw 3 Zuidoostgevel	0,00	Relatief	1,50	4,50	7,50	--	--	--	Ja
G3-T03	Gebouw 3 Zuidoostgevel	0,00	Relatief	1,50	4,50	7,50	--	--	--	Ja
G3-T04	Gebouw 3 Zuidoostgevel	0,00	Relatief	1,50	--	--	--	--	--	Ja
G3-T05	Gebouw 3 Noordwestgevel	0,00	Relatief	1,50	--	--	--	--	--	Ja
G3-T06	Gebouw 3 Noordwestgevel	0,00	Relatief	1,50	4,50	7,50	--	--	--	Ja
G3-T07	Gebouw 3 Noordwestgevel	0,00	Relatief	1,50	4,50	7,50	--	--	--	Ja

Bijlage B1

Invoergegevens

Model: Wegverkeerslawaaï - Zonder scherm
 Groep: (hoofdgroep)
 Lijst van Toetspunten, voor rekenmethode Wegverkeerslawaaï - RMG-2012, wegverkeer

Naam	Omschr.	Maaiveld	Hdef.	Hoogte A	Hoogte B	Hoogte C	Hoogte D	Hoogte E	Hoogte F	Gevel
G3-T08	Gebouw 3 Noordwestgevel	0,00	Relatief	1,50	--	--	--	--	--	Ja
G3-T09	Gebouw 3 Noordoostgevel	0,00	Relatief	--	4,50	7,50	--	--	--	Ja
G3-T10	Gebouw 3 Zuidwestgevel	0,00	Relatief	--	4,50	7,50	--	--	--	Ja
G3-T11	Gebouw 3 Tuin	0,00	Relatief	1,50	--	--	--	--	--	Nee
G3-T12	Gebouw 3 Tuin	0,00	Relatief	1,50	--	--	--	--	--	Nee
G3-T13	Gebouw 3 Tuin	0,00	Relatief	1,50	--	--	--	--	--	Nee
G3-T14	Gebouw 3 Tuin	0,00	Relatief	1,50	--	--	--	--	--	Nee
G4-T01	Gebouw 4 Noordwestgevel	0,00	Relatief	1,50	4,50	7,50	--	--	--	Ja
G4-T02	Gebouw 4 Noordoostgevel	0,00	Relatief	1,50	4,50	7,50	--	--	--	Ja
G4-T03	Gebouw 4 Noordoostgevel	0,00	Relatief	1,50	4,50	7,50	--	--	--	Ja
G4-T04	Gebouw 4 Noordoostgevel	0,00	Relatief	1,50	4,50	7,50	--	--	--	Ja
G4-T05	Gebouw 4 Zuidoostgevel	0,00	Relatief	1,50	4,50	7,50	--	--	--	Ja
G4-T06	Gebouw 4 Zuidwestgevel	0,00	Relatief	1,50	4,50	7,50	--	--	--	Ja
G4-T07	Gebouw 4 Zuidwestgevel	0,00	Relatief	1,50	4,50	7,50	--	--	--	Ja
G4-T08	Gebouw 4 Zuidwestgevel	0,00	Relatief	1,50	4,50	7,50	--	--	--	Ja
G4-T09	Gebouw 4 Tuin	0,00	Relatief	1,50	--	--	--	--	--	Nee
G4-T10	Gebouw 4 Tuin	0,00	Relatief	1,50	--	--	--	--	--	Nee
G4-T11	Gebouw 4 Tuin	0,00	Relatief	1,50	--	--	--	--	--	Nee
G5-T01	Gebouw 5 westgevel	0,00	Relatief	1,50	4,50	7,50	--	--	--	Ja
G5-T02	Gebouw 5 Noordgevel	0,00	Relatief	1,50	4,50	7,50	--	--	--	Ja
G5-T03	Gebouw 5 Noordgevel	0,00	Relatief	1,50	4,50	7,50	--	--	--	Ja
G5-T04	Gebouw 5 Noordgevel	0,00	Relatief	1,50	4,50	7,50	--	--	--	Ja
G5-T05	Gebouw 5 Oostgevel	0,00	Relatief	1,50	4,50	7,50	--	--	--	Ja
G5-T06	Gebouw 5 Zuidgevel	0,00	Relatief aan onderliggend item	1,50	4,50	7,50	--	--	--	Ja
G5-T07	Gebouw 5 Zuidgevel	0,00	Relatief aan onderliggend item	1,50	4,50	7,50	--	--	--	Ja
G5-T08	Gebouw 5 Zuidgevel	0,00	Relatief aan onderliggend item	1,50	4,50	7,50	--	--	--	Ja
G5-T09	Gebouw 5 Tuin	0,00	Relatief aan onderliggend item	1,50	--	--	--	--	--	Nee
G5-T10	Gebouw 5 Tuin	0,00	Relatief aan onderliggend item	1,50	--	--	--	--	--	Nee
G5-T11	Gebouw 5 Tuin	0,00	Relatief aan onderliggend item	1,50	--	--	--	--	--	Nee
G6-T01	Gebouw 6 oostgevel	0,00	Relatief aan onderliggend item	1,50	4,50	7,50	--	--	--	Ja
G6-T02	Gebouw 6 oostgevel	0,00	Relatief aan onderliggend item	1,50	4,50	7,50	--	--	--	Ja
G6-T03	Gebouw 6 oostgevel	0,00	Relatief aan onderliggend item	1,50	4,50	7,50	--	--	--	Ja
G6-T04	Gebouw 6 oostgevel	0,00	Relatief aan onderliggend item	1,50	4,50	7,50	--	--	--	Ja
G6-T05	Gebouw 6 oostgevel	0,00	Relatief aan onderliggend item	1,50	4,50	7,50	--	--	--	Ja
G6-T06	Gebouw 6 zuidgevel	0,00	Relatief aan onderliggend item	1,50	4,50	7,50	--	--	--	Ja

Bijlage B1

Model: Wegverkeerslawaaï - Zonder scherm
 Groep: (hoofdgroep)
 Lijst van Toetspunten, voor rekenmethode Wegverkeerslawaaï - RMG-2012, wegverkeer

Naam	Omschr.	Maaiveld	Hdef.	Hoogte A	Hoogte B	Hoogte C	Hoogte D	Hoogte E	Hoogte F	Gevel
G6-T07	Gebouw 6 Westgevel	0,00	Relatief aan onderliggend item	1,50	4,50	7,50	--	--	--	Ja
G6-T08	Gebouw 6 Westgevel	0,00	Relatief aan onderliggend item	1,50	4,50	7,50	--	--	--	Ja
G6-T09	Gebouw 6 Westgevel	0,00	Relatief aan onderliggend item	1,50	4,50	7,50	--	--	--	Ja
G6-T10	Gebouw 6 Westgevel	0,00	Relatief aan onderliggend item	1,50	4,50	7,50	--	--	--	Ja
G6-T11	Gebouw 6 Westgevel	0,00	Relatief aan onderliggend item	1,50	4,50	--	--	--	--	Ja
G6-T12	Gebouw 6 Westgevel	0,00	Relatief aan onderliggend item	1,50	--	--	--	--	--	Ja
G6-T13	Gebouw 6 Tuin	0,00	Relatief aan onderliggend item	1,50	--	--	--	--	--	Nee
G6-T14	Gebouw 6 Tuin	0,00	Relatief aan onderliggend item	1,50	--	--	--	--	--	Nee
G6-T15	Gebouw 6 Tuin	0,00	Relatief aan onderliggend item	1,50	--	--	--	--	--	Nee
G6-T16	Gebouw 6 Tuin	0,00	Relatief aan onderliggend item	1,50	--	--	--	--	--	Nee
G4-T12	Gebouw 4 Tuin	0,00	Relatief	1,50	--	--	--	--	--	Nee
G4-T13	Gebouw 4 Tuin	0,00	Relatief	1,50	--	--	--	--	--	Nee
G6-T17	Gebouw 6 noordegevel	0,00	Relatief	1,50	4,50	7,50	--	--	--	Ja

Bijlage B1

Invoergegevens

Model: Wegverkeerslawaaï - Zonder scherm
 Groep: plan
 Lijst van Gebouwen, voor rekenmethode Wegverkeerslawaaï - RMG-2012, wegverkeer

Naam	Omschr.	Hoogte	Maaiveld	Hdef.	Functie	Gebouwtype	BAG-id	Gemeente	Jaar	AHN-jaar	Trust	Cp	Zwevend	Refl. 63	Refl. 125	Refl. 250
G-1	Twee-onder-een kap 1	3,00	0,00	Relatief					0	0	0 0 dB	False	0,80	0,80	0,80	
G-1	Twee-onder-een kap 1	9,00	0,00	Relatief					0	0	0 0 dB	False	0,80	0,80	0,80	
G-1	Twee-onder-een kap 1	3,00	0,00	Relatief					0	0	0 0 dB	False	0,80	0,80	0,80	
G-2	Twee-onder-een kap 2	3,00	0,00	Relatief					0	0	0 0 dB	False	0,80	0,80	0,80	
G-2	Twee-onder-een kap 2	9,00	0,00	Relatief					0	0	0 0 dB	False	0,80	0,80	0,80	
G-2	Twee-onder-een kap 2	3,00	0,00	Relatief					0	0	0 0 dB	False	0,80	0,80	0,80	
G-3	Twee-onder-een kap 3	3,00	0,00	Relatief					0	0	0 0 dB	False	0,80	0,80	0,80	
G-3	Twee-onder-een kap 3	9,00	0,00	Relatief					0	0	0 0 dB	False	0,80	0,80	0,80	
G-3	Twee-onder-een kap 3	3,00	0,00	Relatief					0	0	0 0 dB	False	0,80	0,80	0,80	
G-4	Rijwoningen	9,00	0,00	Relatief					0	0	0 0 dB	False	0,80	0,80	0,80	
G-5	Rijwoningen	9,00	0,00	Relatief					0	0	0 0 dB	False	0,80	0,80	0,80	
G-6	Rijwoningen	9,00	0,00	Relatief					0	0	0 0 dB	False	0,80	0,80	0,80	
Schuur		3,00	0,00	Relatief					0	0	0 0 dB	False	0,80	0,80	0,80	
Schuur		3,00	0,00	Relatief					0	0	0 0 dB	False	0,80	0,80	0,80	
Schuur		3,00	0,00	Relatief					0	0	0 0 dB	False	0,80	0,80	0,80	
Schuur		3,00	0,00	Relatief					0	0	0 0 dB	False	0,80	0,80	0,80	
Schuur		3,00	0,00	Relatief					0	0	0 0 dB	False	0,80	0,80	0,80	
Schuur		3,00	0,00	Relatief					0	0	0 0 dB	False	0,80	0,80	0,80	

Bijlage B1

Model: Wegverkeerslawaaai - Zonder scherm
Groep: plan
Lijst van Gebouwen, voor rekenmethode Wegverkeerslawaaai - RMG-2012, wegverkeer

Naam	Refl. 500	Refl. 1k	Refl. 2k	Refl. 4k	Refl. 8k
G-1	0,80	0,80	0,80	0,80	0,80
G-1	0,80	0,80	0,80	0,80	0,80
G-1	0,80	0,80	0,80	0,80	0,80
G-2	0,80	0,80	0,80	0,80	0,80
G-2	0,80	0,80	0,80	0,80	0,80
G-2	0,80	0,80	0,80	0,80	0,80
G-3	0,80	0,80	0,80	0,80	0,80
G-3	0,80	0,80	0,80	0,80	0,80
G-3	0,80	0,80	0,80	0,80	0,80
G-4	0,80	0,80	0,80	0,80	0,80
G-5	0,80	0,80	0,80	0,80	0,80
G-6	0,80	0,80	0,80	0,80	0,80
Schuur	0,80	0,80	0,80	0,80	0,80
Schuur	0,80	0,80	0,80	0,80	0,80
Schuur	0,80	0,80	0,80	0,80	0,80
Schuur	0,80	0,80	0,80	0,80	0,80
Schuur	0,80	0,80	0,80	0,80	0,80
Schuur	0,80	0,80	0,80	0,80	0,80
Schuur	0,80	0,80	0,80	0,80	0,80
Schuur	0,80	0,80	0,80	0,80	0,80
Schuur	0,80	0,80	0,80	0,80	0,80
Schuur	0,80	0,80	0,80	0,80	0,80
Schuur	0,80	0,80	0,80	0,80	0,80
Schuur	0,80	0,80	0,80	0,80	0,80

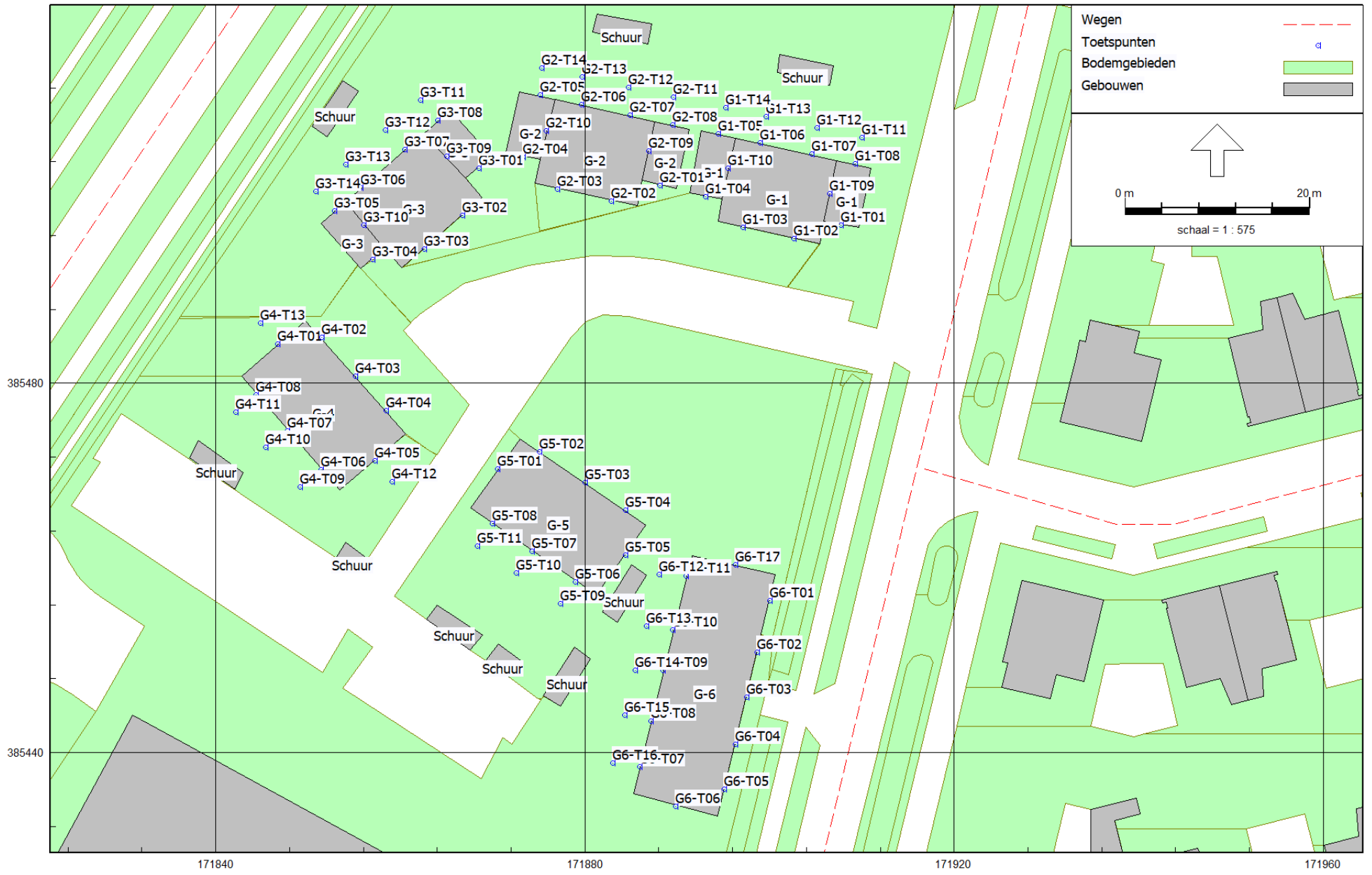

RMG-2012, wegverkeer, [Versie 2 - Wegverkeerslawai - Zonder scherm], Geomilieu V2022.2 rev 2 Licentiehouder: Kragten BV

Figuur 4: Geografische indeling rekenmodel
Ligging rekenpunten en gebouwen plangebied

B2 REKENRESULTATEN – ZONDER SCHERM

Bijlage
B2

Rekenresultaten exc. aftrek artikel 110g Wgh
Ten gevolge van de Geldropseweg

Rapport: Resultatentabel
 Model: Wegverkeerslawaaai - Zonder scherm
 LAeq totaalresultaten voor toetspunten
 Groep: Geldropseweg
 Groepsreductie: Nee

Naam									
Toetspunt	Omschrijving	X	Y	Hoogte	Dag	Avond	Nacht	Lden	
G1-T01_A	Gebouw 1 zuidgevel	171907,75	385497,11	1,50	34,98	32,46	26,67	36,08	
G1-T02_A	Gebouw 1 zuidgevel	171902,59	385495,64	1,50	43,17	40,65	34,86	44,27	
G1-T02_B	Gebouw 1 zuidgevel	171902,59	385495,64	4,50	44,49	41,99	36,19	45,59	
G1-T02_C	Gebouw 1 zuidgevel	171902,59	385495,64	7,50	46,14	43,63	37,84	47,24	
G1-T03_A	Gebouw 1 zuidgevel	171897,12	385496,85	1,50	42,89	40,37	34,58	43,99	
G1-T03_B	Gebouw 1 zuidgevel	171897,12	385496,85	4,50	44,83	42,32	36,52	45,93	
G1-T03_C	Gebouw 1 zuidgevel	171897,12	385496,85	7,50	46,61	44,09	38,30	47,71	
G1-T04_A	Gebouw 1 zuidgevel	171893,05	385500,24	1,50	43,71	41,21	35,42	44,82	
G1-T05_A	Gebouw 1 noordgevel	171894,48	385507,05	1,50	51,42	48,92	43,12	52,52	
G1-T06_A	Gebouw 1 noordgevel	171899,02	385506,05	1,50	50,67	48,16	42,36	51,77	
G1-T06_B	Gebouw 1 noordgevel	171899,02	385506,05	4,50	53,28	50,76	44,97	54,38	
G1-T06_C	Gebouw 1 noordgevel	171899,02	385506,05	7,50	54,39	51,88	46,09	55,49	
G1-T07_A	Gebouw 1 noordgevel	171904,57	385504,83	1,50	49,76	47,25	41,45	50,86	
G1-T07_B	Gebouw 1 noordgevel	171904,57	385504,83	4,50	52,26	49,74	43,95	53,36	
G1-T07_C	Gebouw 1 noordgevel	171904,57	385504,83	7,50	53,66	51,15	45,36	54,76	
G1-T08_A	Gebouw 1 noordgevel	171909,28	385503,79	1,50	47,83	45,32	39,52	48,93	
G1-T09_B	Gebouw 1 oostgevel	171906,56	385500,50	4,50	40,46	37,95	32,16	41,56	
G1-T09_C	Gebouw 1 oostgevel	171906,56	385500,50	7,50	42,22	39,71	33,92	43,32	
G1-T10_B	Gebouw 1 westgevel	171895,53	385503,33	4,50	52,22	49,72	43,92	53,32	
G1-T10_C	Gebouw 1 westgevel	171895,53	385503,33	7,50	53,60	51,09	45,29	54,70	
G1-T11_A	Gebouw 1 Tuin	171910,04	385506,59	1,50	49,44	46,93	41,14	50,54	
G1-T12_A	Gebouw 1 Tuin	171905,18	385507,67	1,50	51,62	49,11	43,31	52,72	
G1-T13_A	Gebouw 1 Tuin	171899,67	385508,88	1,50	52,87	50,36	44,56	53,97	
G1-T14_A	Gebouw 1 Tuin	171895,22	385509,86	1,50	53,79	51,28	45,49	54,89	
G2-T01_A	Gebouw 2 Zuidgevel	171888,12	385501,45	1,50	32,05	29,51	23,74	33,14	
G2-T02_A	Gebouw 2 Zuidgevel	171882,86	385499,73	1,50	41,86	39,34	33,55	42,96	
G2-T02_B	Gebouw 2 Zuidgevel	171882,86	385499,73	4,50	46,22	43,71	37,92	47,32	
G2-T02_C	Gebouw 2 Zuidgevel	171882,86	385499,73	7,50	48,52	46,01	40,22	49,62	
G2-T03_A	Gebouw 2 Zuidgevel	171877,05	385501,02	1,50	40,40	37,88	32,09	41,50	
G2-T03_B	Gebouw 2 Zuidgevel	171877,05	385501,02	4,50	47,66	45,15	39,36	48,76	

Alle getoonde dB-waarden zijn A-gewogen

Bijlage
B2

Rekenresultaten exc. aftrek artikel 110g Wgh
Ten gevolge van de Geldropseweg

Rapport: Resultatentabel
Model: Wegverkeerslawaaai - Zonder scherm
L'Aeq totaalresultaten voor toetspunten
Groep: Geldropseweg
Groepsreductie: Nee

Naam									
Toetspunt	Omschrijving	X	Y	Hoogte	Dag	Avond	Nacht	Lden	
G2-T03_C	Gebouw 2 Zuidgevel	171877,05	385501,02	7,50	49,46	46,95	41,16	50,56	
G2-T04_A	Gebouw 2 Zuidgevel	171873,29	385504,51	1,50	45,20	42,69	36,89	46,30	
G2-T05_A	Gebouw 2 Noordgevel	171875,13	385511,20	1,50	56,16	53,64	47,85	57,26	
G2-T06_A	Gebouw 2 Noordgevel	171879,63	385510,21	1,50	54,83	52,32	46,52	55,93	
G2-T06_B	Gebouw 2 Noordgevel	171879,63	385510,21	4,50	56,84	54,34	48,54	57,94	
G2-T06_C	Gebouw 2 Noordgevel	171879,63	385510,21	7,50	56,93	54,42	48,62	58,03	
G2-T07_A	Gebouw 2 Noordgevel	171884,88	385509,05	1,50	52,48	49,97	44,17	53,58	
G2-T07_B	Gebouw 2 Noordgevel	171884,88	385509,05	4,50	55,82	53,32	47,53	56,93	
G2-T07_C	Gebouw 2 Noordgevel	171884,88	385509,05	7,50	56,16	53,65	47,85	57,26	
G2-T08_A	Gebouw 2 Noordgevel	171889,52	385508,02	1,50	51,88	49,37	43,58	52,98	
G2-T09_B	Gebouw 2 Oostgevel	171886,94	385505,15	4,50	45,90	43,38	37,59	47,00	
G2-T09_C	Gebouw 2 Oostgevel	171886,94	385505,15	7,50	47,19	44,68	38,88	48,29	
G2-T10_B	Gebouw 2 Westgevel	171875,80	385507,33	4,50	57,50	54,99	49,20	58,60	
G2-T10_C	Gebouw 2 Westgevel	171875,80	385507,33	7,50	58,08	55,57	49,78	59,18	
G2-T11_A	Gebouw 2 Tuin	171889,61	385510,97	1,50	54,45	51,95	46,14	55,55	
G2-T12_A	Gebouw 2 Tuin	171884,74	385512,05	1,50	55,06	52,56	46,77	56,17	
G2-T13_A	Gebouw 2 Tuin	171879,68	385513,17	1,50	57,42	54,91	49,11	58,52	
G2-T14_A	Gebouw 2 Tuin	171875,33	385514,13	1,50	58,35	55,85	50,05	59,45	
G3-T01_A	Gebouw 3 Zuidoostgevel	171868,52	385503,33	1,50	45,58	43,07	37,28	46,68	
G3-T02_A	Gebouw 3 Zuidoostgevel	171866,74	385498,16	1,50	40,74	38,23	32,44	41,84	
G3-T02_B	Gebouw 3 Zuidoostgevel	171866,74	385498,16	4,50	46,70	44,20	38,41	47,81	
G3-T02_C	Gebouw 3 Zuidoostgevel	171866,74	385498,16	7,50	48,56	46,05	40,26	49,66	
G3-T03_A	Gebouw 3 Zuidoostgevel	171862,62	385494,53	1,50	39,41	36,89	31,10	40,51	
G3-T03_B	Gebouw 3 Zuidoostgevel	171862,62	385494,53	4,50	43,90	41,38	35,59	45,00	
G3-T03_C	Gebouw 3 Zuidoostgevel	171862,62	385494,53	7,50	46,40	43,89	38,09	47,50	
G3-T04_A	Gebouw 3 Zuidoostgevel	171857,02	385493,42	1,50	35,51	32,99	27,20	36,61	
G3-T05_A	Gebouw 3 Noordwestgevel	171852,86	385498,71	1,50	60,50	57,99	52,19	61,60	
G3-T06_A	Gebouw 3 Noordwestgevel	171855,73	385501,21	1,50	59,54	57,03	51,23	60,64	
G3-T06_B	Gebouw 3 Noordwestgevel	171855,73	385501,21	4,50	60,80	58,29	52,50	61,90	
G3-T06_C	Gebouw 3 Noordwestgevel	171855,73	385501,21	7,50	61,30	58,79	53,00	62,40	

Alle getoonde dB-waarden zijn A-gewogen

Bijlage
B2

Rekenresultaten exc. aftrek artikel 110g Wgh
Ten gevolge van de Geldropseweg

Rapport: Resultatentabel
 Model: Wegverkeerslawaaai - Zonder scherm
 LAeq totaalresultaten voor toetspunten
 Groep: Geldropseweg
 Groepsreductie: Nee

Naam									
Toetspunt	Omschrijving		X	Y	Hoogte	Dag	Avond	Nacht	Lden
G3-T07_A	Gebouw 3 Noordwestgevel		171860,48	385505,36	1,50	58,32	55,81	50,01	59,42
G3-T07_B	Gebouw 3 Noordwestgevel		171860,48	385505,36	4,50	60,27	57,76	51,97	61,37
G3-T07_C	Gebouw 3 Noordwestgevel		171860,48	385505,36	7,50	60,96	58,45	52,65	62,06
G3-T08_A	Gebouw 3 Noordwestgevel		171864,02	385508,45	1,50	58,64	56,13	50,34	59,74
G3-T09_B	Gebouw 3 Noordoostgevel		171864,99	385504,61	4,50	57,16	54,65	48,86	58,26
G3-T09_C	Gebouw 3 Noordoostgevel		171864,99	385504,61	7,50	57,58	55,07	49,27	58,68
G3-T10_B	Gebouw 3 Zuidwestgevel		171856,00	385497,17	4,50	59,23	56,71	50,92	60,33
G3-T10_C	Gebouw 3 Zuidwestgevel		171856,00	385497,17	7,50	59,29	56,78	50,98	60,39
G3-T11_A	Gebouw 3 Tuin		171862,18	385510,70	1,50	61,30	58,79	52,99	62,40
G3-T12_A	Gebouw 3 Tuin		171858,39	385507,39	1,50	60,64	58,13	52,33	61,74
G3-T13_A	Gebouw 3 Tuin		171854,12	385503,66	1,50	61,85	59,34	53,54	62,95
G3-T14_A	Gebouw 3 Tuin		171850,84	385500,79	1,50	62,85	60,33	54,54	63,95
G4-T01_A	Gebouw 4 Noordwestgevel		171846,68	385484,28	1,50	60,20	57,69	51,89	61,30
G4-T01_B	Gebouw 4 Noordwestgevel		171846,68	385484,28	4,50	61,15	58,63	52,84	62,25
G4-T01_C	Gebouw 4 Noordwestgevel		171846,68	385484,28	7,50	61,32	58,81	53,02	62,42
G4-T02_A	Gebouw 4 Noordoostgevel		171851,47	385484,94	1,50	55,22	52,71	46,92	56,32
G4-T02_B	Gebouw 4 Noordoostgevel		171851,47	385484,94	4,50	56,47	53,97	48,17	57,57
G4-T02_C	Gebouw 4 Noordoostgevel		171851,47	385484,94	7,50	57,26	54,75	48,95	58,36
G4-T03_A	Gebouw 4 Noordoostgevel		171855,12	385480,81	1,50	52,83	50,32	44,53	53,93
G4-T03_B	Gebouw 4 Noordoostgevel		171855,12	385480,81	4,50	54,80	52,29	46,50	55,90
G4-T03_C	Gebouw 4 Noordoostgevel		171855,12	385480,81	7,50	55,70	53,19	47,39	56,80
G4-T04_A	Gebouw 4 Noordoostgevel		171858,43	385477,07	1,50	50,60	48,09	42,29	51,70
G4-T04_B	Gebouw 4 Noordoostgevel		171858,43	385477,07	4,50	53,26	50,76	44,97	54,37
G4-T04_C	Gebouw 4 Noordoostgevel		171858,43	385477,07	7,50	54,07	51,56	45,76	55,17
G4-T05_A	Gebouw 4 Zuidoostgevel		171857,26	385471,57	1,50	45,54	43,03	37,23	46,64
G4-T05_B	Gebouw 4 Zuidoostgevel		171857,26	385471,57	4,50	46,23	43,72	37,92	47,33
G4-T05_C	Gebouw 4 Zuidoostgevel		171857,26	385471,57	7,50	47,88	45,37	39,57	48,98
G4-T06_A	Gebouw 4 Zuidwestgevel		171851,38	385470,64	1,50	55,17	52,67	46,87	56,27
G4-T06_B	Gebouw 4 Zuidwestgevel		171851,38	385470,64	4,50	56,74	54,23	48,44	57,84
G4-T06_C	Gebouw 4 Zuidwestgevel		171851,38	385470,64	7,50	57,34	54,82	49,03	58,44

Alle getoonde dB-waarden zijn A-gewogen

Bijlage
B2

Rekenresultaten exc. aftrek artikel 110g Wgh
Ten gevolge van de Geldropseweg

Rapport: Resultatentabel
Model: Wegverkeerslawaai - Zonder scherm
LAEq totaalresultaten voor toetspunten
Groep: Geldropseweg
Groepsreductie: Nee

Naam									
Toetspunt	Omschrijving	X	Y	Hoogte	Dag	Avond	Nacht	Lden	
G4-T07_A	Gebouw 4 Zuidwestgevel	171847,73	385474,87	1,50	55,78	53,27	47,47	56,88	
G4-T07_B	Gebouw 4 Zuidwestgevel	171847,73	385474,87	4,50	57,85	55,34	49,54	58,95	
G4-T07_C	Gebouw 4 Zuidwestgevel	171847,73	385474,87	7,50	58,11	55,60	49,80	59,21	
G4-T08_A	Gebouw 4 Zuidwestgevel	171844,38	385478,74	1,50	57,75	55,23	49,44	58,85	
G4-T08_B	Gebouw 4 Zuidwestgevel	171844,38	385478,74	4,50	58,83	56,32	50,53	59,93	
G4-T08_C	Gebouw 4 Zuidwestgevel	171844,38	385478,74	7,50	58,86	56,34	50,55	59,96	
G4-T09_A	Gebouw 4 Tuin	171849,13	385468,81	1,50	57,48	54,97	49,18	58,58	
G4-T10_A	Gebouw 4 Tuin	171845,44	385473,09	1,50	58,22	55,70	49,91	59,32	
G4-T11_A	Gebouw 4 Tuin	171842,15	385476,88	1,50	60,42	57,92	52,13	61,53	
G4-T12_A	Gebouw 4 Tuin	171859,15	385469,38	1,50	50,79	48,28	42,48	51,89	
G4-T13_A	Gebouw 4 Tuin	171844,82	385486,51	1,50	62,57	60,06	54,27	63,67	
G5-T01_A	Gebouw 5 westgevel	171870,54	385470,74	1,50	50,72	48,20	42,41	51,82	
G5-T01_B	Gebouw 5 westgevel	171870,54	385470,74	4,50	53,29	50,77	44,98	54,39	
G5-T01_C	Gebouw 5 westgevel	171870,54	385470,74	7,50	54,61	52,09	46,30	55,71	
G5-T02_A	Gebouw 5 Noordgevel	171875,07	385472,62	1,50	45,31	42,79	37,00	46,41	
G5-T02_B	Gebouw 5 Noordgevel	171875,07	385472,62	4,50	48,50	45,98	40,19	49,60	
G5-T02_C	Gebouw 5 Noordgevel	171875,07	385472,62	7,50	50,44	47,93	42,14	51,54	
G5-T03_A	Gebouw 5 Noordgevel	171879,99	385469,26	1,50	43,70	41,20	35,40	44,80	
G5-T03_B	Gebouw 5 Noordgevel	171879,99	385469,26	4,50	47,05	44,53	38,74	48,15	
G5-T03_C	Gebouw 5 Noordgevel	171879,99	385469,26	7,50	49,09	46,58	40,78	50,19	
G5-T04_A	Gebouw 5 Noordgevel	171884,36	385466,28	1,50	43,16	40,64	34,85	44,26	
G5-T04_B	Gebouw 5 Noordgevel	171884,36	385466,28	4,50	46,42	43,91	38,11	47,52	
G5-T04_C	Gebouw 5 Noordgevel	171884,36	385466,28	7,50	48,53	46,02	40,22	49,63	
G5-T05_A	Gebouw 5 Oostgevel	171884,39	385461,36	1,50	34,15	31,61	25,84	35,24	
G5-T05_B	Gebouw 5 Oostgevel	171884,39	385461,36	4,50	40,53	38,02	32,23	41,63	
G5-T05_C	Gebouw 5 Oostgevel	171884,39	385461,36	7,50	43,80	41,29	35,49	44,90	
G5-T06_A	Gebouw 5 Zuidgevel	171878,99	385458,50	1,50	46,56	44,04	38,25	47,66	
G5-T06_B	Gebouw 5 Zuidgevel	171878,99	385458,50	4,50	50,13	47,62	41,83	51,23	
G5-T06_C	Gebouw 5 Zuidgevel	171878,99	385458,50	7,50	51,97	49,46	43,66	53,07	
G5-T07_A	Gebouw 5 Zuidgevel	171874,24	385461,81	1,50	48,03	45,52	39,72	49,13	

Alle getoonde dB-waarden zijn A-gewogen

Bijlage
B2

Rekenresultaten exc. aftrek artikel 110g Wgh
Ten gevolge van de Geldropseweg

Rapport: Resultatentabel
 Model: Wegverkeerslawaaai - Zonder scherm
 LAeq totaalresultaten voor toetspunten
 Groep: Geldropseweg
 Groepsreductie: Nee

Naam			X	Y	Hoogte	Dag	Avond	Nacht	Lden
G5-T07_B	Gebouw 5	Zuidgevel	171874,24	385461,81	4,50	50,71	48,20	42,40	51,81
G5-T07_C	Gebouw 5	Zuidgevel	171874,24	385461,81	7,50	52,41	49,90	44,11	53,51
G5-T08_A	Gebouw 5	Zuidgevel	171869,99	385464,77	1,50	48,68	46,16	40,37	49,78
G5-T08_B	Gebouw 5	Zuidgevel	171869,99	385464,77	4,50	51,43	48,92	43,13	52,53
G5-T08_C	Gebouw 5	Zuidgevel	171869,99	385464,77	7,50	52,89	50,37	44,58	53,99
G5-T09_A	Gebouw 5	Tuin	171877,32	385456,13	1,50	48,62	46,10	40,31	49,72
G5-T10_A	Gebouw 5	Tuin	171872,55	385459,45	1,50	50,80	48,29	42,50	51,90
G5-T11_A	Gebouw 5	Tuin	171868,37	385462,36	1,50	51,39	48,88	43,08	52,49
G6-T01_A	Gebouw 6	oostgevel	171900,04	385456,45	1,50	38,29	35,77	29,98	39,39
G6-T01_B	Gebouw 6	oostgevel	171900,04	385456,45	4,50	39,35	36,84	31,05	40,45
G6-T01_C	Gebouw 6	oostgevel	171900,04	385456,45	7,50	41,40	38,88	33,09	42,50
G6-T02_A	Gebouw 6	oostgevel	171898,70	385450,87	1,50	38,41	35,89	30,10	39,51
G6-T02_B	Gebouw 6	oostgevel	171898,70	385450,87	4,50	39,44	36,93	31,14	40,54
G6-T02_C	Gebouw 6	oostgevel	171898,70	385450,87	7,50	41,41	38,89	33,10	42,51
G6-T03_A	Gebouw 6	oostgevel	171897,53	385445,98	1,50	37,03	34,51	28,72	38,13
G6-T03_B	Gebouw 6	oostgevel	171897,53	385445,98	4,50	38,27	35,75	29,96	39,37
G6-T03_C	Gebouw 6	oostgevel	171897,53	385445,98	7,50	40,43	37,91	32,12	41,53
G6-T04_A	Gebouw 6	oostgevel	171896,31	385440,89	1,50	37,04	34,52	28,73	38,14
G6-T04_B	Gebouw 6	oostgevel	171896,31	385440,89	4,50	38,11	35,59	29,80	39,21
G6-T04_C	Gebouw 6	oostgevel	171896,31	385440,89	7,50	40,21	37,70	31,91	41,31
G6-T05_A	Gebouw 6	oostgevel	171895,14	385436,01	1,50	35,44	32,92	27,14	36,54
G6-T05_B	Gebouw 6	oostgevel	171895,14	385436,01	4,50	36,53	34,01	28,22	37,63
G6-T05_C	Gebouw 6	oostgevel	171895,14	385436,01	7,50	39,40	36,88	31,09	40,50
G6-T06_A	Gebouw 6	zuidgevel	171889,83	385434,20	1,50	43,41	40,90	35,10	44,51
G6-T06_B	Gebouw 6	zuidgevel	171889,83	385434,20	4,50	44,95	42,43	36,64	46,05
G6-T06_C	Gebouw 6	zuidgevel	171889,83	385434,20	7,50	47,14	44,62	38,83	48,24
G6-T07_A	Gebouw 6	Westgevel	171885,92	385438,44	1,50	48,64	46,13	40,33	49,74
G6-T07_B	Gebouw 6	Westgevel	171885,92	385438,44	4,50	50,85	48,34	42,55	51,95
G6-T07_C	Gebouw 6	Westgevel	171885,92	385438,44	7,50	52,56	50,04	44,25	53,66
G6-T08_A	Gebouw 6	Westgevel	171887,13	385443,40	1,50	46,17	43,66	37,86	47,27

Alle getoonde dB-waarden zijn A-gewogen

Bijlage B2

Rekenresultaten exc. aftrek artikel 110g Wgh
Ten gevolge van de Geldropseweg

Rapport: Resultatentabel
 Model: Wegverkeerslawaaai - Zonder scherm
 LAeq totaalresultaten voor toetspunten
 Groep: Geldropseweg
 Groepsreductie: Nee

Naam			X	Y	Hoogte	Dag	Avond	Nacht	Lden
G6-T08_B	Gebouw 6 Westgevel		171887,13	385443,40	4,50	50,13	47,61	41,82	51,23
G6-T08_C	Gebouw 6 Westgevel		171887,13	385443,40	7,50	52,16	49,64	43,85	53,26
G6-T09_A	Gebouw 6 Westgevel		171888,48	385448,94	1,50	41,53	39,01	33,23	42,63
G6-T09_B	Gebouw 6 Westgevel		171888,48	385448,94	4,50	48,97	46,46	40,66	50,07
G6-T09_C	Gebouw 6 Westgevel		171888,48	385448,94	7,50	51,38	48,86	43,07	52,48
G6-T10_A	Gebouw 6 Westgevel		171889,54	385453,28	1,50	39,92	37,40	31,62	41,02
G6-T10_B	Gebouw 6 Westgevel		171889,54	385453,28	4,50	48,70	46,19	40,39	49,80
G6-T10_C	Gebouw 6 Westgevel		171889,54	385453,28	7,50	51,11	48,59	42,80	52,21
G6-T11_A	Gebouw 6 Westgevel		171890,97	385459,13	1,50	38,73	36,20	30,42	39,82
G6-T11_B	Gebouw 6 Westgevel		171890,97	385459,13	4,50	45,19	42,68	36,88	46,29
G6-T12_A	Gebouw 6 Westgevel		171888,01	385459,25	1,50	37,69	35,16	29,38	38,78
G6-T13_A	Gebouw 6 Tuin		171886,65	385453,67	1,50	42,80	40,28	34,49	43,90
G6-T14_A	Gebouw 6 Tuin		171885,49	385448,90	1,50	45,15	42,63	36,84	46,25
G6-T15_A	Gebouw 6 Tuin		171884,30	385444,03	1,50	47,65	45,13	39,34	48,75
G6-T16_A	Gebouw 6 Tuin		171883,04	385438,83	1,50	50,24	47,73	41,93	51,34
G6-T17_A	Gebouw 6 noordegevel		171896,28	385460,34	1,50	44,00	41,49	35,69	45,10
G6-T17_B	Gebouw 6 noordegevel		171896,28	385460,34	4,50	46,64	44,12	38,33	47,74
G6-T17_C	Gebouw 6 noordegevel		171896,28	385460,34	7,50	48,89	46,37	40,58	49,99

Alle getoonde dB-waarden zijn A-gewogen

Bijlage B2

Rekenresultaten exc. aftrek artikel 110g Wgh
Ten gevolge van de Van Myerlestraat

Rapport: Resultatentabel
Model: Wegverkeerslawaai - Zonder scherm
LAgq totaalresultaten voor toetspunten
Groep: Van Myerlestraat
Groepsreductie: Nee

Naam									
Toetspunt	Omschrijving	X	Y	Hoogte	Dag	Avond	Nacht	Lden	
G1-T01_A	Gebouw 1 zuidgevel	171907,75	385497,11	1,50	25,58	23,00	14,71	25,85	
G1-T02_A	Gebouw 1 zuidgevel	171902,59	385495,64	1,50	25,93	23,35	15,07	26,20	
G1-T02_B	Gebouw 1 zuidgevel	171902,59	385495,64	4,50	27,51	24,93	16,61	27,77	
G1-T02_C	Gebouw 1 zuidgevel	171902,59	385495,64	7,50	28,76	26,18	17,83	29,01	
G1-T03_A	Gebouw 1 zuidgevel	171897,12	385496,85	1,50	25,90	23,32	15,04	26,17	
G1-T03_B	Gebouw 1 zuidgevel	171897,12	385496,85	4,50	27,49	24,91	16,59	27,75	
G1-T03_C	Gebouw 1 zuidgevel	171897,12	385496,85	7,50	28,71	26,13	17,79	28,97	
G1-T04_A	Gebouw 1 zuidgevel	171893,05	385500,24	1,50	22,89	20,31	12,03	23,16	
G1-T05_A	Gebouw 1 noordgevel	171894,48	385507,05	1,50	15,13	12,55	3,94	15,32	
G1-T06_A	Gebouw 1 noordgevel	171899,02	385506,05	1,50	14,81	12,23	3,61	15,00	
G1-T06_B	Gebouw 1 noordgevel	171899,02	385506,05	4,50	15,17	12,59	4,08	15,38	
G1-T06_C	Gebouw 1 noordgevel	171899,02	385506,05	7,50	16,19	13,61	5,08	16,40	
G1-T07_A	Gebouw 1 noordgevel	171904,57	385504,83	1,50	13,17	10,59	1,92	13,34	
G1-T07_B	Gebouw 1 noordgevel	171904,57	385504,83	4,50	14,15	11,57	2,84	14,31	
G1-T07_C	Gebouw 1 noordgevel	171904,57	385504,83	7,50	15,65	13,07	4,48	15,84	
G1-T08_A	Gebouw 1 noordgevel	171909,28	385503,79	1,50	13,08	10,50	1,82	13,25	
G1-T09_B	Gebouw 1 oostgevel	171906,56	385500,50	4,50	27,66	25,08	16,74	27,92	
G1-T09_C	Gebouw 1 oostgevel	171906,56	385500,50	7,50	28,85	26,27	17,91	29,10	
G1-T10_B	Gebouw 1 westgevel	171895,53	385503,33	4,50	10,10	7,52	-1,26	10,25	
G1-T10_C	Gebouw 1 westgevel	171895,53	385503,33	7,50	11,32	8,74	-0,04	11,47	
G1-T11_A	Gebouw 1 Tuin	171910,04	385506,59	1,50	22,22	19,64	11,17	22,44	
G1-T12_A	Gebouw 1 Tuin	171905,18	385507,67	1,50	17,41	14,83	6,16	17,58	
G1-T13_A	Gebouw 1 Tuin	171899,67	385508,88	1,50	19,63	17,05	8,51	19,84	
G1-T14_A	Gebouw 1 Tuin	171895,22	385509,86	1,50	18,49	15,91	7,29	18,68	
G2-T01_A	Gebouw 2 Zuidgevel	171888,12	385501,45	1,50	21,55	18,97	10,61	21,80	
G2-T02_A	Gebouw 2 Zuidgevel	171882,86	385499,73	1,50	20,81	18,23	9,87	21,06	
G2-T02_B	Gebouw 2 Zuidgevel	171882,86	385499,73	4,50	22,41	19,83	11,43	22,65	
G2-T02_C	Gebouw 2 Zuidgevel	171882,86	385499,73	7,50	23,69	21,11	12,70	23,93	
G2-T03_A	Gebouw 2 Zuidgevel	171877,05	385501,02	1,50	17,76	15,18	6,72	17,99	
G2-T03_B	Gebouw 2 Zuidgevel	171877,05	385501,02	4,50	19,19	16,61	8,08	19,40	

Alle getoonde dB-waarden zijn A-gewogen

Bijlage B2

Rekenresultaten exc. aftrek artikel 110g Wgh
Ten gevolge van de Van Myerlestraat

Rapport: Resultatentabel
Model: Wegverkeerslawaaai - Zonder scherm
LAEq totaalresultaten voor toetspunten
Groep: Van Myerlestraat
Groepsreductie: Nee

Naam									
Toetspunt	Omschrijving	X	Y	Hoogte	Dag	Avond	Nacht	Lden	
G2-T03_C	Gebouw 2 Zuidgevel	171877,05	385501,02	7,50	20,86	18,28	9,76	21,07	
G2-T04_A	Gebouw 2 Zuidgevel	171873,29	385504,51	1,50	11,54	8,96	0,35	11,73	
G2-T05_A	Gebouw 2 Noordgevel	171875,13	385511,20	1,50	13,85	11,27	2,66	14,04	
G2-T06_A	Gebouw 2 Noordgevel	171879,63	385510,21	1,50	15,55	12,97	4,47	15,77	
G2-T06_B	Gebouw 2 Noordgevel	171879,63	385510,21	4,50	15,14	12,56	4,14	15,38	
G2-T06_C	Gebouw 2 Noordgevel	171879,63	385510,21	7,50	15,37	12,79	4,37	15,61	
G2-T07_A	Gebouw 2 Noordgevel	171884,88	385509,05	1,50	16,98	14,40	5,97	17,21	
G2-T07_B	Gebouw 2 Noordgevel	171884,88	385509,05	4,50	15,98	13,40	4,99	16,22	
G2-T07_C	Gebouw 2 Noordgevel	171884,88	385509,05	7,50	17,09	14,51	6,09	17,33	
G2-T08_A	Gebouw 2 Noordgevel	171889,52	385508,02	1,50	17,33	14,75	6,32	17,56	
G2-T09_B	Gebouw 2 Oostgevel	171886,94	385505,15	4,50	23,20	20,62	12,25	23,45	
G2-T09_C	Gebouw 2 Oostgevel	171886,94	385505,15	7,50	24,59	22,01	13,60	24,83	
G2-T10_B	Gebouw 2 Westgevel	171875,80	385507,33	4,50	6,29	3,71	-4,82	6,50	
G2-T10_C	Gebouw 2 Westgevel	171875,80	385507,33	7,50	11,58	9,00	0,73	11,85	
G2-T11_A	Gebouw 2 Tuin	171889,61	385510,97	1,50	18,93	16,35	7,83	19,14	
G2-T12_A	Gebouw 2 Tuin	171884,74	385512,05	1,50	16,31	13,73	5,12	16,50	
G2-T13_A	Gebouw 2 Tuin	171879,68	385513,17	1,50	15,67	13,09	4,44	15,85	
G2-T14_A	Gebouw 2 Tuin	171875,33	385514,13	1,50	16,08	13,50	4,96	16,29	
G3-T01_A	Gebouw 3 Zuidoostgevel	171868,52	385503,33	1,50	18,10	15,52	7,07	18,33	
G3-T02_A	Gebouw 3 Zuidoostgevel	171866,74	385498,16	1,50	18,62	16,04	7,53	18,83	
G3-T02_B	Gebouw 3 Zuidoostgevel	171866,74	385498,16	4,50	19,70	17,12	8,56	19,90	
G3-T02_C	Gebouw 3 Zuidoostgevel	171866,74	385498,16	7,50	20,93	18,35	9,80	21,13	
G3-T03_A	Gebouw 3 Zuidoostgevel	171862,62	385494,53	1,50	17,30	14,72	6,06	17,48	
G3-T03_B	Gebouw 3 Zuidoostgevel	171862,62	385494,53	4,50	18,67	16,09	7,41	18,84	
G3-T03_C	Gebouw 3 Zuidoostgevel	171862,62	385494,53	7,50	20,20	17,62	8,97	20,38	
G3-T04_A	Gebouw 3 Zuidoostgevel	171857,02	385493,42	1,50	16,09	13,51	4,86	16,27	
G3-T05_A	Gebouw 3 Noordwestgevel	171852,86	385498,71	1,50	3,44	0,86	-7,77	3,62	
G3-T06_A	Gebouw 3 Noordwestgevel	171855,73	385501,21	1,50	4,29	1,71	-6,91	4,48	
G3-T06_B	Gebouw 3 Noordwestgevel	171855,73	385501,21	4,50	5,53	2,95	-5,74	5,70	
G3-T06_C	Gebouw 3 Noordwestgevel	171855,73	385501,21	7,50	1,04	-1,54	-10,36	1,18	

Alle getoonde dB-waarden zijn A-gewogen

Bijlage B2

Rekenresultaten exc. aftrek artikel 110g Wgh
Ten gevolge van de Van Myerlestraat

Rapport: Resultatentabel
Model: Wegverkeerslawaai - Zonder scherm
L'Aeq totaalresultaten voor toetspunten
Groep: Van Myerlestraat
Groepsreductie: Nee

Naam			X	Y	Hoogte	Dag	Avond	Nacht	Lden
G3-T07_A	Gebouw 3 Noordwestgevel		171860,48	385505,36	1,50	10,62	8,04	-0,64	10,79
G3-T07_B	Gebouw 3 Noordwestgevel		171860,48	385505,36	4,50	6,84	4,26	-4,44	7,01
G3-T07_C	Gebouw 3 Noordwestgevel		171860,48	385505,36	7,50	4,12	1,54	-7,29	4,26
G3-T08_A	Gebouw 3 Noordwestgevel		171864,02	385508,45	1,50	8,70	6,12	-2,54	8,88
G3-T09_B	Gebouw 3 Noordoostgevel		171864,99	385504,61	4,50	16,21	13,63	5,07	16,41
G3-T09_C	Gebouw 3 Noordoostgevel		171864,99	385504,61	7,50	14,83	12,25	3,47	14,98
G3-T10_B	Gebouw 3 Zuidwestgevel		171856,00	385497,17	4,50	13,82	11,24	2,51	13,98
G3-T10_C	Gebouw 3 Zuidwestgevel		171856,00	385497,17	7,50	15,94	13,36	4,71	16,12
G3-T11_A	Gebouw 3 Tuin		171862,18	385510,70	1,50	15,25	12,67	4,01	15,43
G3-T12_A	Gebouw 3 Tuin		171858,39	385507,39	1,50	14,00	11,42	2,79	14,18
G3-T13_A	Gebouw 3 Tuin		171854,12	385503,66	1,50	13,92	11,34	2,83	14,13
G3-T14_A	Gebouw 3 Tuin		171850,84	385500,79	1,50	16,31	13,73	5,13	16,50
G4-T01_A	Gebouw 4 Noordwestgevel		171846,68	385484,28	1,50	4,04	1,46	-7,24	4,21
G4-T01_B	Gebouw 4 Noordwestgevel		171846,68	385484,28	4,50	4,26	1,68	-7,10	4,41
G4-T01_C	Gebouw 4 Noordwestgevel		171846,68	385484,28	7,50	3,61	1,03	-7,79	3,75
G4-T02_A	Gebouw 4 Noordoostgevel		171851,47	385484,94	1,50	15,71	13,13	4,45	15,88
G4-T02_B	Gebouw 4 Noordoostgevel		171851,47	385484,94	4,50	16,60	14,02	5,29	16,76
G4-T02_C	Gebouw 4 Noordoostgevel		171851,47	385484,94	7,50	17,82	15,24	6,48	17,97
G4-T03_A	Gebouw 4 Noordoostgevel		171855,12	385480,81	1,50	15,89	13,31	4,62	16,06
G4-T03_B	Gebouw 4 Noordoostgevel		171855,12	385480,81	4,50	16,97	14,39	5,62	17,12
G4-T03_C	Gebouw 4 Noordoostgevel		171855,12	385480,81	7,50	18,09	15,51	6,72	18,24
G4-T04_A	Gebouw 4 Noordoostgevel		171858,43	385477,07	1,50	18,16	15,58	7,07	18,37
G4-T04_B	Gebouw 4 Noordoostgevel		171858,43	385477,07	4,50	19,63	17,05	8,49	19,83
G4-T04_C	Gebouw 4 Noordoostgevel		171858,43	385477,07	7,50	20,45	17,87	9,26	20,64
G4-T05_A	Gebouw 4 Zuidoostgevel		171857,26	385471,57	1,50	18,14	15,56	6,94	18,33
G4-T05_B	Gebouw 4 Zuidoostgevel		171857,26	385471,57	4,50	22,96	20,38	11,97	23,20
G4-T05_C	Gebouw 4 Zuidoostgevel		171857,26	385471,57	7,50	25,70	23,12	14,72	25,94
G4-T06_A	Gebouw 4 Zuidwestgevel		171851,38	385470,64	1,50	21,49	18,91	10,59	21,75
G4-T06_B	Gebouw 4 Zuidwestgevel		171851,38	385470,64	4,50	23,85	21,27	12,96	24,11
G4-T06_C	Gebouw 4 Zuidwestgevel		171851,38	385470,64	7,50	26,08	23,50	15,19	26,34

Alle getoonde dB-waarden zijn A-gewogen

Bijlage
B2

Rekenresultaten exc. aftrek artikel 110g Wgh
Ten gevolge van de Van Myerlestraat

Rapport: Resultatentabel
Model: Wegverkeerslawaai - Zonder scherm
L'Aeq totaalresultaten voor toetspunten
Groep: Van Myerlestraat
Groepsreductie: Nee

Naam									
Toetspunt	Omschrijving	X	Y	Hoogte	Dag	Avond	Nacht	Lden	
G4-T07_A	Gebouw 4 Zuidwestgevel	171847,73	385474,87	1,50	20,01	17,43	9,06	20,26	
G4-T07_B	Gebouw 4 Zuidwestgevel	171847,73	385474,87	4,50	23,66	21,08	12,78	23,93	
G4-T07_C	Gebouw 4 Zuidwestgevel	171847,73	385474,87	7,50	25,98	23,40	15,09	26,24	
G4-T08_A	Gebouw 4 Zuidwestgevel	171844,38	385478,74	1,50	14,98	12,40	3,91	15,20	
G4-T08_B	Gebouw 4 Zuidwestgevel	171844,38	385478,74	4,50	22,35	19,77	11,52	22,63	
G4-T08_C	Gebouw 4 Zuidwestgevel	171844,38	385478,74	7,50	25,28	22,70	14,42	25,55	
G4-T09_A	Gebouw 4 Tuin	171849,13	385468,81	1,50	24,77	22,19	13,82	25,02	
G4-T10_A	Gebouw 4 Tuin	171845,44	385473,09	1,50	19,03	16,45	7,91	19,24	
G4-T11_A	Gebouw 4 Tuin	171842,15	385476,88	1,50	22,44	19,86	11,52	22,70	
G4-T12_A	Gebouw 4 Tuin	171859,15	385469,38	1,50	21,57	18,99	10,50	21,79	
G4-T13_A	Gebouw 4 Tuin	171844,82	385486,51	1,50	12,85	10,27	1,65	13,04	
G5-T01_A	Gebouw 5 westgevel	171870,54	385470,74	1,50	9,93	7,35	-1,35	10,10	
G5-T01_B	Gebouw 5 westgevel	171870,54	385470,74	4,50	9,86	7,28	-1,50	10,01	
G5-T01_C	Gebouw 5 westgevel	171870,54	385470,74	7,50	9,68	7,10	-1,64	9,84	
G5-T02_A	Gebouw 5 Noordgevel	171875,07	385472,62	1,50	21,82	19,24	10,86	22,07	
G5-T02_B	Gebouw 5 Noordgevel	171875,07	385472,62	4,50	22,27	19,69	11,27	22,51	
G5-T02_C	Gebouw 5 Noordgevel	171875,07	385472,62	7,50	23,05	20,47	12,03	23,28	
G5-T03_A	Gebouw 5 Noordgevel	171879,99	385469,26	1,50	21,57	18,99	10,61	21,82	
G5-T03_B	Gebouw 5 Noordgevel	171879,99	385469,26	4,50	22,74	20,16	11,76	22,98	
G5-T03_C	Gebouw 5 Noordgevel	171879,99	385469,26	7,50	23,70	21,12	12,68	23,93	
G5-T04_A	Gebouw 5 Noordgevel	171884,36	385466,28	1,50	22,24	19,66	11,31	22,49	
G5-T04_B	Gebouw 5 Noordgevel	171884,36	385466,28	4,50	22,76	20,18	11,77	23,00	
G5-T04_C	Gebouw 5 Noordgevel	171884,36	385466,28	7,50	23,76	21,18	12,75	23,99	
G5-T05_A	Gebouw 5 Oostgevel	171884,39	385461,36	1,50	16,40	13,82	5,16	16,58	
G5-T05_B	Gebouw 5 Oostgevel	171884,39	385461,36	4,50	19,42	16,84	8,12	19,58	
G5-T05_C	Gebouw 5 Oostgevel	171884,39	385461,36	7,50	23,04	20,46	11,72	23,20	
G5-T06_A	Gebouw 5 Zuidgevel	171878,99	385458,50	1,50	15,34	12,76	4,26	15,56	
G5-T06_B	Gebouw 5 Zuidgevel	171878,99	385458,50	4,50	18,25	15,67	7,10	18,45	
G5-T06_C	Gebouw 5 Zuidgevel	171878,99	385458,50	7,50	21,51	18,93	10,36	21,71	
G5-T07_A	Gebouw 5 Zuidgevel	171874,24	385461,81	1,50	20,37	17,79	9,43	20,62	

Alle getoonde dB-waarden zijn A-gewogen

Bijlage B2

Rekenresultaten exc. aftrek artikel 110g Wgh
Ten gevolge van de Van Myerlestraat

Rapport: Resultatentabel
Model: Wegverkeerslawaaai - Zonder scherm
LAEq totaalresultaten voor toetspunten
Groep: Van Myerlestraat
Groepsreductie: Nee

Naam			X	Y	Hoogte	Dag	Avond	Nacht	Lden
G5-T07_B	Gebouw 5 Zuidgevel		171874,24	385461,81	4,50	17,39	14,81	6,18	17,57
G5-T07_C	Gebouw 5 Zuidgevel		171874,24	385461,81	7,50	21,25	18,67	10,16	21,46
G5-T08_A	Gebouw 5 Zuidgevel		171869,99	385464,77	1,50	22,14	19,56	11,21	22,39
G5-T08_B	Gebouw 5 Zuidgevel		171869,99	385464,77	4,50	17,55	14,97	6,34	17,73
G5-T08_C	Gebouw 5 Zuidgevel		171869,99	385464,77	7,50	20,89	18,31	9,78	21,10
G5-T09_A	Gebouw 5 Tuin		171877,32	385456,13	1,50	17,46	14,88	6,21	17,63
G5-T10_A	Gebouw 5 Tuin		171872,55	385459,45	1,50	18,18	15,60	6,96	18,36
G5-T11_A	Gebouw 5 Tuin		171868,37	385462,36	1,50	18,62	16,04	7,39	18,80
G6-T01_A	Gebouw 6 oostgevel		171900,04	385456,45	1,50	32,66	30,08	21,80	32,93
G6-T01_B	Gebouw 6 oostgevel		171900,04	385456,45	4,50	34,81	32,23	23,91	35,07
G6-T01_C	Gebouw 6 oostgevel		171900,04	385456,45	7,50	35,08	32,50	24,15	35,33
G6-T02_A	Gebouw 6 oostgevel		171898,70	385450,87	1,50	33,78	31,20	22,90	34,05
G6-T02_B	Gebouw 6 oostgevel		171898,70	385450,87	4,50	35,89	33,31	24,98	36,15
G6-T02_C	Gebouw 6 oostgevel		171898,70	385450,87	7,50	36,03	33,45	25,10	36,28
G6-T03_A	Gebouw 6 oostgevel		171897,53	385445,98	1,50	34,73	32,15	23,86	35,00
G6-T03_B	Gebouw 6 oostgevel		171897,53	385445,98	4,50	36,68	34,10	25,78	36,94
G6-T03_C	Gebouw 6 oostgevel		171897,53	385445,98	7,50	36,80	34,22	25,88	37,06
G6-T04_A	Gebouw 6 oostgevel		171896,31	385440,89	1,50	35,90	33,32	25,04	36,17
G6-T04_B	Gebouw 6 oostgevel		171896,31	385440,89	4,50	37,60	35,02	26,69	37,86
G6-T04_C	Gebouw 6 oostgevel		171896,31	385440,89	7,50	37,65	35,07	26,72	37,90
G6-T05_A	Gebouw 6 oostgevel		171895,14	385436,01	1,50	37,43	34,85	26,56	37,70
G6-T05_B	Gebouw 6 oostgevel		171895,14	385436,01	4,50	38,88	36,30	27,97	39,14
G6-T05_C	Gebouw 6 oostgevel		171895,14	385436,01	7,50	38,87	36,29	27,95	39,13
G6-T06_A	Gebouw 6 zuidgevel		171889,83	385434,20	1,50	37,10	34,52	26,24	37,37
G6-T06_B	Gebouw 6 zuidgevel		171889,83	385434,20	4,50	38,64	36,06	27,74	38,90
G6-T06_C	Gebouw 6 zuidgevel		171889,83	385434,20	7,50	38,61	36,03	27,70	38,87
G6-T07_A	Gebouw 6 Westgevel		171885,92	385438,44	1,50	15,68	13,10	4,48	15,87
G6-T07_B	Gebouw 6 Westgevel		171885,92	385438,44	4,50	16,12	13,54	5,22	16,38
G6-T07_C	Gebouw 6 Westgevel		171885,92	385438,44	7,50	17,98	15,40	7,09	18,24
G6-T08_A	Gebouw 6 Westgevel		171887,13	385443,40	1,50	23,33	20,75	12,42	23,59

Alle getoonde dB-waarden zijn A-gewogen

Bijlage B2

Rekenresultaten exc. aftrek artikel 110g Wgh
Ten gevolge van de Van Myerlestraat

Rapport: Resultatentabel
Model: Wegverkeerslawaaai - Zonder scherm
L'Aeq totaalresultaten voor toetspunten
Groep: Van Myerlestraat
Groepsreductie: Nee

Naam									
Toetspunt	Omschrijving	X	Y	Hoogte	Dag	Avond	Nacht	Lden	
G6-T08_B	Gebouw 6 Westgevel	171887,13	385443,40	4,50	8,10	5,52	-3,27	8,25	
G6-T08_C	Gebouw 6 Westgevel	171887,13	385443,40	7,50	9,11	6,53	-2,30	9,25	
G6-T09_A	Gebouw 6 Westgevel	171888,48	385448,94	1,50	11,69	9,11	0,40	11,85	
G6-T09_B	Gebouw 6 Westgevel	171888,48	385448,94	4,50	10,89	8,31	-0,47	11,04	
G6-T09_C	Gebouw 6 Westgevel	171888,48	385448,94	7,50	12,38	9,80	1,00	12,52	
G6-T10_A	Gebouw 6 Westgevel	171889,54	385453,28	1,50	14,73	12,15	3,45	14,90	
G6-T10_B	Gebouw 6 Westgevel	171889,54	385453,28	4,50	14,25	11,67	2,90	14,40	
G6-T10_C	Gebouw 6 Westgevel	171889,54	385453,28	7,50	16,32	13,74	4,92	16,46	
G6-T11_A	Gebouw 6 Westgevel	171890,97	385459,13	1,50	14,05	11,47	2,78	14,22	
G6-T11_B	Gebouw 6 Westgevel	171890,97	385459,13	4,50	16,16	13,58	4,83	16,32	
G6-T12_A	Gebouw 6 Westgevel	171888,01	385459,25	1,50	19,61	17,03	8,68	19,86	
G6-T13_A	Gebouw 6 Tuin	171886,65	385453,67	1,50	20,05	17,47	9,01	20,28	
G6-T14_A	Gebouw 6 Tuin	171885,49	385448,90	1,50	20,86	18,28	9,91	21,11	
G6-T15_A	Gebouw 6 Tuin	171884,30	385444,03	1,50	24,58	22,00	13,64	24,83	
G6-T16_A	Gebouw 6 Tuin	171883,04	385438,83	1,50	26,77	24,19	15,87	27,03	

Alle getoonde dB-waarden zijn A-gewogen

Bijlage
B2

Rekenresultaten exc. aftrek artikel 110g Wgh
Ten gevolge van de Houtsestraat

Rapport: Resultatentabel
Model: Wegverkeerslawaai - Zonder scherm
L'Aeq totaalresultaten voor toetspunten
Groep: Houtsestraat
Groepsreductie: Nee

Naam									
Toetspunt	Omschrijving	X	Y	Hoogte	Dag	Avond	Nacht	Lden	
G1-T01_A	Gebouw 1 zuidgevel	171907,75	385497,11	1,50	48,76	46,14	39,99	49,66	
G1-T02_A	Gebouw 1 zuidgevel	171902,59	385495,64	1,50	45,45	42,84	36,68	46,35	
G1-T02_B	Gebouw 1 zuidgevel	171902,59	385495,64	4,50	46,10	43,48	37,32	47,00	
G1-T02_C	Gebouw 1 zuidgevel	171902,59	385495,64	7,50	46,01	43,39	37,24	46,91	
G1-T03_A	Gebouw 1 zuidgevel	171897,12	385496,85	1,50	43,56	40,95	34,79	44,46	
G1-T03_B	Gebouw 1 zuidgevel	171897,12	385496,85	4,50	44,71	42,09	35,93	45,61	
G1-T03_C	Gebouw 1 zuidgevel	171897,12	385496,85	7,50	44,75	42,13	35,97	45,65	
G1-T04_A	Gebouw 1 zuidgevel	171893,05	385500,24	1,50	37,26	34,65	28,48	38,16	
G1-T05_A	Gebouw 1 noordgevel	171894,48	385507,05	1,50	40,00	37,38	31,22	40,90	
G1-T06_A	Gebouw 1 noordgevel	171899,02	385506,05	1,50	42,00	39,39	33,23	42,90	
G1-T06_B	Gebouw 1 noordgevel	171899,02	385506,05	4,50	44,05	41,44	35,28	44,95	
G1-T06_C	Gebouw 1 noordgevel	171899,02	385506,05	7,50	44,39	41,77	35,61	45,29	
G1-T07_A	Gebouw 1 noordgevel	171904,57	385504,83	1,50	45,15	42,54	36,38	46,05	
G1-T07_B	Gebouw 1 noordgevel	171904,57	385504,83	4,50	45,80	43,18	37,02	46,70	
G1-T07_C	Gebouw 1 noordgevel	171904,57	385504,83	7,50	45,73	43,10	36,95	46,63	
G1-T08_A	Gebouw 1 noordgevel	171909,28	385503,79	1,50	47,11	44,50	38,34	48,01	
G1-T09_B	Gebouw 1 oostgevel	171906,56	385500,50	4,50	49,82	47,21	41,04	50,72	
G1-T09_C	Gebouw 1 oostgevel	171906,56	385500,50	7,50	49,87	47,25	41,10	50,77	
G1-T10_B	Gebouw 1 westgevel	171895,53	385503,33	4,50	36,22	33,62	27,45	37,13	
G1-T10_C	Gebouw 1 westgevel	171895,53	385503,33	7,50	37,07	34,44	28,29	37,97	
G1-T11_A	Gebouw 1 Tuin	171910,04	385506,59	1,50	50,13	47,51	41,36	51,03	
G1-T12_A	Gebouw 1 Tuin	171905,18	385507,67	1,50	47,77	45,15	38,99	48,67	
G1-T13_A	Gebouw 1 Tuin	171899,67	385508,88	1,50	44,56	41,95	35,79	45,46	
G1-T14_A	Gebouw 1 Tuin	171895,22	385509,86	1,50	42,57	39,96	33,80	43,47	
G2-T01_A	Gebouw 2 Zuidgevel	171888,12	385501,45	1,50	41,02	38,41	32,24	41,92	
G2-T02_A	Gebouw 2 Zuidgevel	171882,86	385499,73	1,50	40,05	37,45	31,28	40,96	
G2-T02_B	Gebouw 2 Zuidgevel	171882,86	385499,73	4,50	41,84	39,23	33,07	42,74	
G2-T02_C	Gebouw 2 Zuidgevel	171882,86	385499,73	7,50	42,19	39,57	33,42	43,09	
G2-T03_A	Gebouw 2 Zuidgevel	171877,05	385501,02	1,50	38,73	36,12	29,96	39,63	
G2-T03_B	Gebouw 2 Zuidgevel	171877,05	385501,02	4,50	40,64	38,02	31,86	41,54	

Alle getoonde dB-waarden zijn A-gewogen

Bijlage B2

Rekenresultaten exc. aftrek artikel 110g Wgh
Ten gevolge van de Houtsestraat

Rapport: Resultatentabel
Model: Wegverkeerslawaai - Zonder scherm
L'Aeq totaalresultaten voor toetspunten
Groep: Houtsestraat
Groepsreductie: Nee

Naam									
Toetspunt	Omschrijving	X	Y	Hoogte	Dag	Avond	Nacht	Lden	
G2-T03_C	Gebouw 2 Zuidgevel	171877,05	385501,02	7,50	41,06	38,43	32,28	41,96	
G2-T04_A	Gebouw 2 Zuidgevel	171873,29	385504,51	1,50	31,27	28,67	22,50	32,18	
G2-T05_A	Gebouw 2 Noordgevel	171875,13	385511,20	1,50	35,40	32,79	26,63	36,30	
G2-T06_A	Gebouw 2 Noordgevel	171879,63	385510,21	1,50	36,35	33,75	27,58	37,26	
G2-T06_B	Gebouw 2 Noordgevel	171879,63	385510,21	4,50	39,27	36,66	30,50	40,17	
G2-T06_C	Gebouw 2 Noordgevel	171879,63	385510,21	7,50	40,29	37,68	31,51	41,19	
G2-T07_A	Gebouw 2 Noordgevel	171884,88	385509,05	1,50	37,87	35,27	29,10	38,78	
G2-T07_B	Gebouw 2 Noordgevel	171884,88	385509,05	4,50	40,66	38,05	31,88	41,56	
G2-T07_C	Gebouw 2 Noordgevel	171884,88	385509,05	7,50	41,40	38,79	32,62	42,30	
G2-T08_A	Gebouw 2 Noordgevel	171889,52	385508,02	1,50	39,15	36,53	30,37	40,05	
G2-T09_B	Gebouw 2 Oostgevel	171886,94	385505,15	4,50	42,14	39,53	33,36	43,04	
G2-T09_C	Gebouw 2 Oostgevel	171886,94	385505,15	7,50	43,00	40,38	34,22	43,90	
G2-T10_B	Gebouw 2 Westgevel	171875,80	385507,33	4,50	26,12	23,49	17,34	27,02	
G2-T10_C	Gebouw 2 Westgevel	171875,80	385507,33	7,50	28,02	25,40	19,25	28,92	
G2-T11_A	Gebouw 2 Tuin	171889,61	385510,97	1,50	40,71	38,10	31,94	41,61	
G2-T12_A	Gebouw 2 Tuin	171884,74	385512,05	1,50	39,13	36,52	30,36	40,03	
G2-T13_A	Gebouw 2 Tuin	171879,68	385513,17	1,50	37,78	35,17	29,01	38,68	
G2-T14_A	Gebouw 2 Tuin	171875,33	385514,13	1,50	36,48	33,87	27,71	37,38	
G3-T01_A	Gebouw 3 Zuidoostgevel	171868,52	385503,33	1,50	37,02	34,41	28,24	37,92	
G3-T02_A	Gebouw 3 Zuidoostgevel	171866,74	385498,16	1,50	38,80	36,20	30,03	39,71	
G3-T02_B	Gebouw 3 Zuidoostgevel	171866,74	385498,16	4,50	40,74	38,12	31,96	41,64	
G3-T02_C	Gebouw 3 Zuidoostgevel	171866,74	385498,16	7,50	41,32	38,71	32,55	42,22	
G3-T03_A	Gebouw 3 Zuidoostgevel	171862,62	385494,53	1,50	38,47	35,86	29,69	39,37	
G3-T03_B	Gebouw 3 Zuidoostgevel	171862,62	385494,53	4,50	40,34	37,73	31,57	41,24	
G3-T03_C	Gebouw 3 Zuidoostgevel	171862,62	385494,53	7,50	41,07	38,45	32,30	41,97	
G3-T04_A	Gebouw 3 Zuidoostgevel	171857,02	385493,42	1,50	35,21	32,61	26,44	36,12	
G3-T05_A	Gebouw 3 Noordwestgevel	171852,86	385498,71	1,50	25,17	22,56	16,40	26,07	
G3-T06_A	Gebouw 3 Noordwestgevel	171855,73	385501,21	1,50	25,73	23,11	16,95	26,63	
G3-T06_B	Gebouw 3 Noordwestgevel	171855,73	385501,21	4,50	25,92	23,31	17,15	26,82	
G3-T06_C	Gebouw 3 Noordwestgevel	171855,73	385501,21	7,50	27,67	25,06	18,89	28,57	

Alle getoonde dB-waarden zijn A-gewogen

Bijlage
B2

Rekenresultaten exc. aftrek artikel 110g Wgh
Ten gevolge van de Houtsestraat

Rapport: Resultatentabel
Model: Wegverkeerslawaai - Zonder scherm
LAEq totaalresultaten voor toetspunten
Groep: Houtsestraat
Groepsreductie: Nee

Naam			X	Y	Hoogte	Dag	Avond	Nacht	Lden
G3-T07_A	Gebouw 3	Noordwestgevel	171860,48	385505,36	1,50	25,00	22,39	16,23	25,90
G3-T07_B	Gebouw 3	Noordwestgevel	171860,48	385505,36	4,50	27,64	25,02	18,86	28,54
G3-T07_C	Gebouw 3	Noordwestgevel	171860,48	385505,36	7,50	29,22	26,62	20,45	30,13
G3-T08_A	Gebouw 3	Noordwestgevel	171864,02	385508,45	1,50	25,75	23,15	16,98	26,66
G3-T09_B	Gebouw 3	Noordoostgevel	171864,99	385504,61	4,50	36,91	34,30	28,14	37,81
G3-T09_C	Gebouw 3	Noordoostgevel	171864,99	385504,61	7,50	38,27	35,66	29,50	39,17
G3-T10_B	Gebouw 3	Zuidwestgevel	171856,00	385497,17	4,50	32,53	29,92	23,76	33,43
G3-T10_C	Gebouw 3	Zuidwestgevel	171856,00	385497,17	7,50	33,96	31,34	25,19	34,86
G3-T11_A	Gebouw 3	Tuin	171862,18	385510,70	1,50	30,27	27,64	21,49	31,17
G3-T12_A	Gebouw 3	Tuin	171858,39	385507,39	1,50	27,35	24,72	18,59	28,25
G3-T13_A	Gebouw 3	Tuin	171854,12	385503,66	1,50	28,00	25,37	19,23	28,90
G3-T14_A	Gebouw 3	Tuin	171850,84	385500,79	1,50	29,74	27,12	20,96	30,64
G4-T01_A	Gebouw 4	Noordwestgevel	171846,68	385484,28	1,50	21,14	18,53	12,37	22,04
G4-T01_B	Gebouw 4	Noordwestgevel	171846,68	385484,28	4,50	22,02	19,39	13,25	22,92
G4-T01_C	Gebouw 4	Noordwestgevel	171846,68	385484,28	7,50	23,08	20,45	14,32	23,98
G4-T02_A	Gebouw 4	Noordoostgevel	171851,47	385484,94	1,50	35,71	33,11	26,94	36,62
G4-T02_B	Gebouw 4	Noordoostgevel	171851,47	385484,94	4,50	37,37	34,75	28,59	38,27
G4-T02_C	Gebouw 4	Noordoostgevel	171851,47	385484,94	7,50	38,30	35,67	29,52	39,20
G4-T03_A	Gebouw 4	Noordoostgevel	171855,12	385480,81	1,50	35,88	33,26	27,10	36,78
G4-T03_B	Gebouw 4	Noordoostgevel	171855,12	385480,81	4,50	37,49	34,87	28,71	38,39
G4-T03_C	Gebouw 4	Noordoostgevel	171855,12	385480,81	7,50	38,29	35,68	29,52	39,19
G4-T04_A	Gebouw 4	Noordoostgevel	171858,43	385477,07	1,50	35,93	33,32	27,16	36,83
G4-T04_B	Gebouw 4	Noordoostgevel	171858,43	385477,07	4,50	37,53	34,90	28,75	38,43
G4-T04_C	Gebouw 4	Noordoostgevel	171858,43	385477,07	7,50	38,25	35,63	29,48	39,15
G4-T05_A	Gebouw 4	Zuidoostgevel	171857,26	385471,57	1,50	33,44	30,82	24,67	34,34
G4-T05_B	Gebouw 4	Zuidoostgevel	171857,26	385471,57	4,50	36,10	33,49	27,33	37,00
G4-T05_C	Gebouw 4	Zuidoostgevel	171857,26	385471,57	7,50	37,69	35,08	28,92	38,59
G4-T06_A	Gebouw 4	Zuidwestgevel	171851,38	385470,64	1,50	26,57	23,92	17,79	27,46
G4-T06_B	Gebouw 4	Zuidwestgevel	171851,38	385470,64	4,50	30,76	28,14	21,99	31,66
G4-T06_C	Gebouw 4	Zuidwestgevel	171851,38	385470,64	7,50	33,13	30,51	24,36	34,03

Alle getoonde dB-waarden zijn A-gewogen

Bijlage
B2

Rekenresultaten exc. aftrek artikel 110g Wgh
Ten gevolge van de Houtsestraat

Rapport: Resultatentabel
Model: Wegverkeerslawaai - Zonder scherm
L'Aeq totaalresultaten voor toetspunten
Groep: Houtsestraat
Groepsreductie: Nee

Naam									
Toetspunt	Omschrijving	X	Y	Hoogte	Dag	Avond	Nacht	Lden	
G4-T07_A	Gebouw 4 Zuidwestgevel	171847,73	385474,87	1,50	26,41	23,77	17,64	27,31	
G4-T07_B	Gebouw 4 Zuidwestgevel	171847,73	385474,87	4,50	30,36	27,73	21,58	31,26	
G4-T07_C	Gebouw 4 Zuidwestgevel	171847,73	385474,87	7,50	32,77	30,14	23,99	33,67	
G4-T08_A	Gebouw 4 Zuidwestgevel	171844,38	385478,74	1,50	25,09	22,45	16,32	25,99	
G4-T08_B	Gebouw 4 Zuidwestgevel	171844,38	385478,74	4,50	28,88	26,25	20,10	29,78	
G4-T08_C	Gebouw 4 Zuidwestgevel	171844,38	385478,74	7,50	31,50	28,89	22,73	32,40	
G4-T09_A	Gebouw 4 Tuin	171849,13	385468,81	1,50	29,26	26,63	20,49	30,16	
G4-T10_A	Gebouw 4 Tuin	171845,44	385473,09	1,50	26,16	23,50	17,39	27,05	
G4-T11_A	Gebouw 4 Tuin	171842,15	385476,88	1,50	28,06	25,43	19,29	28,96	
G4-T12_A	Gebouw 4 Tuin	171859,15	385469,38	1,50	33,98	31,36	25,21	34,88	
G4-T13_A	Gebouw 4 Tuin	171844,82	385486,51	1,50	29,31	26,70	20,54	30,21	
G5-T01_A	Gebouw 5 westgevel	171870,54	385470,74	1,50	30,28	27,66	21,50	31,18	
G5-T01_B	Gebouw 5 westgevel	171870,54	385470,74	4,50	32,25	29,64	23,48	33,15	
G5-T01_C	Gebouw 5 westgevel	171870,54	385470,74	7,50	33,90	31,28	25,12	34,80	
G5-T02_A	Gebouw 5 Noordgevel	171875,07	385472,62	1,50	40,75	38,14	31,97	41,65	
G5-T02_B	Gebouw 5 Noordgevel	171875,07	385472,62	4,50	42,63	40,02	33,86	43,53	
G5-T02_C	Gebouw 5 Noordgevel	171875,07	385472,62	7,50	42,99	40,38	34,22	43,89	
G5-T03_A	Gebouw 5 Noordgevel	171879,99	385469,26	1,50	41,66	39,05	32,89	42,56	
G5-T03_B	Gebouw 5 Noordgevel	171879,99	385469,26	4,50	43,35	40,74	34,58	44,25	
G5-T03_C	Gebouw 5 Noordgevel	171879,99	385469,26	7,50	43,54	40,93	34,77	44,44	
G5-T04_A	Gebouw 5 Noordgevel	171884,36	385466,28	1,50	42,74	40,13	33,96	43,64	
G5-T04_B	Gebouw 5 Noordgevel	171884,36	385466,28	4,50	44,17	41,56	35,40	45,07	
G5-T04_C	Gebouw 5 Noordgevel	171884,36	385466,28	7,50	44,28	41,66	35,51	45,18	
G5-T05_A	Gebouw 5 Oostgevel	171884,39	385461,36	1,50	40,38	37,78	31,61	41,29	
G5-T05_B	Gebouw 5 Oostgevel	171884,39	385461,36	4,50	42,25	39,63	33,48	43,15	
G5-T05_C	Gebouw 5 Oostgevel	171884,39	385461,36	7,50	42,74	40,13	33,97	43,64	
G5-T06_A	Gebouw 5 Zuidgevel	171878,99	385458,50	1,50	29,01	26,37	20,23	29,90	
G5-T06_B	Gebouw 5 Zuidgevel	171878,99	385458,50	4,50	34,19	31,58	25,42	35,09	
G5-T06_C	Gebouw 5 Zuidgevel	171878,99	385458,50	7,50	36,63	34,02	27,86	37,53	
G5-T07_A	Gebouw 5 Zuidgevel	171874,24	385461,81	1,50	26,75	24,09	17,99	27,65	

Alle getoonde dB-waarden zijn A-gewogen

Bijlage
B2

Rekenresultaten exc. aftrek artikel 110g Wgh
Ten gevolge van de Houtsestraat

Rapport: Resultatentabel
Model: Wegverkeerslawaaai - Zonder scherm
L'Aeq totaalresultaten voor toetspunten
Groep: Houtsestraat
Groepsreductie: Nee

Naam			X	Y	Hoogte	Dag	Avond	Nacht	Lden
G5-T07_B	Gebouw 5	Zuidgevel	171874,24	385461,81	4,50	33,58	30,98	24,81	34,49
G5-T07_C	Gebouw 5	Zuidgevel	171874,24	385461,81	7,50	36,29	33,68	27,52	37,19
G5-T08_A	Gebouw 5	Zuidgevel	171869,99	385464,77	1,50	28,27	25,63	19,51	29,17
G5-T08_B	Gebouw 5	Zuidgevel	171869,99	385464,77	4,50	32,64	30,02	23,86	33,54
G5-T08_C	Gebouw 5	Zuidgevel	171869,99	385464,77	7,50	35,73	33,12	26,97	36,64
G5-T09_A	Gebouw 5	Tuin	171877,32	385456,13	1,50	27,72	25,05	18,96	28,61
G5-T10_A	Gebouw 5	Tuin	171872,55	385459,45	1,50	29,58	26,93	20,81	30,47
G5-T11_A	Gebouw 5	Tuin	171868,37	385462,36	1,50	29,17	26,52	20,41	30,07
G6-T01_A	Gebouw 6	oostgevel	171900,04	385456,45	1,50	50,31	47,70	41,53	51,21
G6-T01_B	Gebouw 6	oostgevel	171900,04	385456,45	4,50	50,62	48,00	41,85	51,52
G6-T01_C	Gebouw 6	oostgevel	171900,04	385456,45	7,50	50,32	47,70	41,55	51,22
G6-T02_A	Gebouw 6	oostgevel	171898,70	385450,87	1,50	50,44	47,83	41,67	51,34
G6-T02_B	Gebouw 6	oostgevel	171898,70	385450,87	4,50	50,72	48,10	41,94	51,62
G6-T02_C	Gebouw 6	oostgevel	171898,70	385450,87	7,50	50,41	47,79	41,63	51,31
G6-T03_A	Gebouw 6	oostgevel	171897,53	385445,98	1,50	50,70	48,09	41,93	51,60
G6-T03_B	Gebouw 6	oostgevel	171897,53	385445,98	4,50	50,92	48,30	42,15	51,82
G6-T03_C	Gebouw 6	oostgevel	171897,53	385445,98	7,50	50,57	47,94	41,79	51,47
G6-T04_A	Gebouw 6	oostgevel	171896,31	385440,89	1,50	50,45	47,84	41,68	51,35
G6-T04_B	Gebouw 6	oostgevel	171896,31	385440,89	4,50	50,72	48,11	41,95	51,62
G6-T04_C	Gebouw 6	oostgevel	171896,31	385440,89	7,50	50,40	47,78	41,63	51,30
G6-T05_A	Gebouw 6	oostgevel	171895,14	385436,01	1,50	50,35	47,74	41,58	51,25
G6-T05_B	Gebouw 6	oostgevel	171895,14	385436,01	4,50	50,64	48,02	41,86	51,54
G6-T05_C	Gebouw 6	oostgevel	171895,14	385436,01	7,50	50,32	47,69	41,54	51,22
G6-T06_A	Gebouw 6	zuidgevel	171889,83	385434,20	1,50	45,65	43,05	36,88	46,56
G6-T06_B	Gebouw 6	zuidgevel	171889,83	385434,20	4,50	46,36	43,75	37,59	47,26
G6-T06_C	Gebouw 6	zuidgevel	171889,83	385434,20	7,50	46,30	43,68	37,52	47,20
G6-T07_A	Gebouw 6	Westgevel	171885,92	385438,44	1,50	29,65	27,04	20,88	30,55
G6-T07_B	Gebouw 6	Westgevel	171885,92	385438,44	4,50	32,39	29,77	23,61	33,29
G6-T07_C	Gebouw 6	Westgevel	171885,92	385438,44	7,50	33,63	31,02	24,85	34,53
G6-T08_A	Gebouw 6	Westgevel	171887,13	385443,40	1,50	30,44	27,82	21,66	31,34

Alle getoonde dB-waarden zijn A-gewogen

Bijlage B2

Rekenresultaten exc. aftrek artikel 110g Wgh
Ten gevolge van de Houtsestraat

Rapport: Resultatentabel
Model: Wegverkeerslawaaai - Zonder scherm
L'Aeq totaalresultaten voor toetspunten
Groep: Houtsestraat
Groepsreductie: Nee

Naam									
Toetspunt	Omschrijving		X	Y	Hoogte	Dag	Avond	Nacht	Lden
G6-T08_B	Gebouw 6 Westgevel		171887,13	385443,40	4,50	32,50	29,89	23,73	33,40
G6-T08_C	Gebouw 6 Westgevel		171887,13	385443,40	7,50	33,97	31,36	25,20	34,87
G6-T09_A	Gebouw 6 Westgevel		171888,48	385448,94	1,50	31,76	29,15	22,99	32,66
G6-T09_B	Gebouw 6 Westgevel		171888,48	385448,94	4,50	33,01	30,40	24,24	33,91
G6-T09_C	Gebouw 6 Westgevel		171888,48	385448,94	7,50	34,10	31,48	25,33	35,00
G6-T10_A	Gebouw 6 Westgevel		171889,54	385453,28	1,50	31,57	28,96	22,80	32,47
G6-T10_B	Gebouw 6 Westgevel		171889,54	385453,28	4,50	33,65	31,03	24,87	34,55
G6-T10_C	Gebouw 6 Westgevel		171889,54	385453,28	7,50	33,96	31,34	25,19	34,86
G6-T11_A	Gebouw 6 Westgevel		171890,97	385459,13	1,50	28,58	25,96	19,81	29,48
G6-T11_B	Gebouw 6 Westgevel		171890,97	385459,13	4,50	30,61	27,99	21,84	31,51
G6-T12_A	Gebouw 6 Westgevel		171888,01	385459,25	1,50	38,76	36,16	29,99	39,67
G6-T13_A	Gebouw 6 Tuin		171886,65	385453,67	1,50	34,65	32,04	25,88	35,55
G6-T14_A	Gebouw 6 Tuin		171885,49	385448,90	1,50	35,41	32,79	26,63	36,31
G6-T15_A	Gebouw 6 Tuin		171884,30	385444,03	1,50	35,17	32,55	26,39	36,07
G6-T16_A	Gebouw 6 Tuin		171883,04	385438,83	1,50	39,24	36,64	30,47	40,15

Alle getoonde dB-waarden zijn A-gewogen

Bijlage B2

Rekenresultaten exc. aftrek artikel 110g Wgh
Ten gevolge van de Hendrik de Swaffstraat

Rapport: Resultatentabel
Model: Wegverkeerslawaai - Zonder scherm
LAEq totaalresultaten voor toetspunten
Groep: Hendrik de Swaffstraat
Groepsreductie: Nee

Naam									
Toetspunt	Omschrijving	X	Y	Hoogte	Dag	Avond	Nacht	Lden	
G1-T01_A	Gebouw 1 zuidgevel	171907,75	385497,11	1,50	39,49	36,91	28,60	39,75	
G1-T02_A	Gebouw 1 zuidgevel	171902,59	385495,64	1,50	37,87	35,29	26,98	38,13	
G1-T02_B	Gebouw 1 zuidgevel	171902,59	385495,64	4,50	39,45	36,87	28,53	39,71	
G1-T02_C	Gebouw 1 zuidgevel	171902,59	385495,64	7,50	39,66	37,08	28,73	39,91	
G1-T03_A	Gebouw 1 zuidgevel	171897,12	385496,85	1,50	36,56	33,98	25,67	36,82	
G1-T03_B	Gebouw 1 zuidgevel	171897,12	385496,85	4,50	38,26	35,68	27,34	38,52	
G1-T03_C	Gebouw 1 zuidgevel	171897,12	385496,85	7,50	38,51	35,93	27,58	38,76	
G1-T04_A	Gebouw 1 zuidgevel	171893,05	385500,24	1,50	16,96	14,38	5,79	17,15	
G1-T05_A	Gebouw 1 noordgevel	171894,48	385507,05	1,50	21,86	19,28	10,83	22,09	
G1-T06_A	Gebouw 1 noordgevel	171899,02	385506,05	1,50	18,41	15,83	7,26	18,61	
G1-T06_B	Gebouw 1 noordgevel	171899,02	385506,05	4,50	15,47	12,89	4,17	15,63	
G1-T06_C	Gebouw 1 noordgevel	171899,02	385506,05	7,50	17,45	14,87	6,18	17,62	
G1-T07_A	Gebouw 1 noordgevel	171904,57	385504,83	1,50	15,13	12,55	3,88	15,30	
G1-T07_B	Gebouw 1 noordgevel	171904,57	385504,83	4,50	16,44	13,86	5,12	16,60	
G1-T07_C	Gebouw 1 noordgevel	171904,57	385504,83	7,50	17,88	15,30	6,53	18,03	
G1-T08_A	Gebouw 1 noordgevel	171909,28	385503,79	1,50	18,23	15,65	7,15	18,45	
G1-T09_B	Gebouw 1 oostgevel	171906,56	385500,50	4,50	38,35	35,77	27,46	38,61	
G1-T09_C	Gebouw 1 oostgevel	171906,56	385500,50	7,50	38,67	36,09	27,73	38,92	
G1-T10_B	Gebouw 1 westgevel	171895,53	385503,33	4,50	31,88	29,30	21,04	32,16	
G1-T10_C	Gebouw 1 westgevel	171895,53	385503,33	7,50	32,84	30,26	21,91	33,09	
G1-T11_A	Gebouw 1 Tuin	171910,04	385506,59	1,50	34,64	32,06	23,74	34,90	
G1-T12_A	Gebouw 1 Tuin	171905,18	385507,67	1,50	25,38	22,80	14,34	25,61	
G1-T13_A	Gebouw 1 Tuin	171899,67	385508,88	1,50	26,24	23,66	15,24	26,48	
G1-T14_A	Gebouw 1 Tuin	171895,22	385509,86	1,50	25,22	22,64	14,23	25,46	
G2-T01_A	Gebouw 2 Zuidgevel	171888,12	385501,45	1,50	36,39	33,81	25,52	36,66	
G2-T02_A	Gebouw 2 Zuidgevel	171882,86	385499,73	1,50	33,05	30,47	22,17	33,32	
G2-T02_B	Gebouw 2 Zuidgevel	171882,86	385499,73	4,50	35,03	32,45	24,11	35,29	
G2-T02_C	Gebouw 2 Zuidgevel	171882,86	385499,73	7,50	35,45	32,87	24,52	35,70	
G2-T03_A	Gebouw 2 Zuidgevel	171877,05	385501,02	1,50	33,27	30,69	22,40	33,54	
G2-T03_B	Gebouw 2 Zuidgevel	171877,05	385501,02	4,50	34,96	32,38	24,05	35,22	

Alle getoonde dB-waarden zijn A-gewogen

Bijlage B2

Rekenresultaten exc. aftrek artikel 110g Wgh
Ten gevolge van de Hendrik de Swaffstraat

Rapport: Resultatentabel
 Model: Wegverkeerslawaai - Zonder scherm
 LAeq totaalresultaten voor toetspunten
 Groep: Hendrik de Swaffstraat
 Groepsreductie: Nee

Naam									
Toetspunt	Omschrijving	X	Y	Hoogte	Dag	Avond	Nacht	Lden	
G2-T03_C	Gebouw 2 Zuidgevel	171877,05	385501,02	7,50	35,64	33,06	24,72	35,90	
G2-T04_A	Gebouw 2 Zuidgevel	171873,29	385504,51	1,50	28,12	25,54	17,28	28,40	
G2-T05_A	Gebouw 2 Noordgevel	171875,13	385511,20	1,50	20,11	17,53	9,12	20,35	
G2-T06_A	Gebouw 2 Noordgevel	171879,63	385510,21	1,50	17,08	14,50	5,92	17,28	
G2-T06_B	Gebouw 2 Noordgevel	171879,63	385510,21	4,50	22,20	19,62	11,25	22,45	
G2-T06_C	Gebouw 2 Noordgevel	171879,63	385510,21	7,50	20,50	17,92	9,48	20,73	
G2-T07_A	Gebouw 2 Noordgevel	171884,88	385509,05	1,50	21,97	19,39	11,03	22,22	
G2-T07_B	Gebouw 2 Noordgevel	171884,88	385509,05	4,50	24,70	22,12	13,78	24,96	
G2-T07_C	Gebouw 2 Noordgevel	171884,88	385509,05	7,50	21,06	18,48	10,03	21,29	
G2-T08_A	Gebouw 2 Noordgevel	171889,52	385508,02	1,50	24,89	22,31	13,99	25,15	
G2-T09_B	Gebouw 2 Oostgevel	171886,94	385505,15	4,50	32,82	30,24	21,92	33,08	
G2-T09_C	Gebouw 2 Oostgevel	171886,94	385505,15	7,50	32,81	30,23	21,84	33,05	
G2-T10_B	Gebouw 2 Westgevel	171875,80	385507,33	4,50	5,90	3,32	-5,47	6,05	
G2-T10_C	Gebouw 2 Westgevel	171875,80	385507,33	7,50	6,26	3,68	-5,18	6,39	
G2-T11_A	Gebouw 2 Tuin	171889,61	385510,97	1,50	24,47	21,89	13,51	24,72	
G2-T12_A	Gebouw 2 Tuin	171884,74	385512,05	1,50	21,24	18,66	10,13	21,45	
G2-T13_A	Gebouw 2 Tuin	171879,68	385513,17	1,50	19,00	16,42	7,78	19,18	
G2-T14_A	Gebouw 2 Tuin	171875,33	385514,13	1,50	20,06	17,48	8,94	20,27	
G3-T01_A	Gebouw 3 Zuidoostgevel	171868,52	385503,33	1,50	33,40	30,82	22,54	33,67	
G3-T02_A	Gebouw 3 Zuidoostgevel	171866,74	385498,16	1,50	34,76	32,18	23,90	35,03	
G3-T02_B	Gebouw 3 Zuidoostgevel	171866,74	385498,16	4,50	36,43	33,85	25,53	36,69	
G3-T02_C	Gebouw 3 Zuidoostgevel	171866,74	385498,16	7,50	37,41	34,83	26,49	37,67	
G3-T03_A	Gebouw 3 Zuidoostgevel	171862,62	385494,53	1,50	33,44	30,86	22,58	33,71	
G3-T03_B	Gebouw 3 Zuidoostgevel	171862,62	385494,53	4,50	35,06	32,48	24,16	35,32	
G3-T03_C	Gebouw 3 Zuidoostgevel	171862,62	385494,53	7,50	36,17	33,59	25,25	36,43	
G3-T04_A	Gebouw 3 Zuidoostgevel	171857,02	385493,42	1,50	32,11	29,53	21,26	32,38	
G3-T05_A	Gebouw 3 Noordwestgevel	171852,86	385498,71	1,50	16,01	13,43	5,16	16,28	
G3-T06_A	Gebouw 3 Noordwestgevel	171855,73	385501,21	1,50	9,75	7,17	-1,39	9,95	
G3-T06_B	Gebouw 3 Noordwestgevel	171855,73	385501,21	4,50	12,99	10,41	2,06	13,24	
G3-T06_C	Gebouw 3 Noordwestgevel	171855,73	385501,21	7,50	14,12	11,54	3,18	14,37	

Alle getoonde dB-waarden zijn A-gewogen

Bijlage B2

Rekenresultaten exc. aftrek artikel 110g Wgh
Ten gevolge van de Hendrik de Swaffstraat

Rapport: Resultatentabel
 Model: Wegverkeerslawaaai - Zonder scherm
 LAeq totaalresultaten voor toetspunten
 Groep: Hendrik de Swaffstraat
 Groepsreductie: Nee

Naam									
Toetspunt	Omschrijving		X	Y	Hoogte	Dag	Avond	Nacht	Lden
G3-T07_A	Gebouw 3 Noordwestgevel		171860,48	385505,36	1,50	15,87	13,29	4,89	16,11
G3-T07_B	Gebouw 3 Noordwestgevel		171860,48	385505,36	4,50	17,65	15,07	6,77	17,92
G3-T07_C	Gebouw 3 Noordwestgevel		171860,48	385505,36	7,50	18,47	15,89	7,56	18,73
G3-T08_A	Gebouw 3 Noordwestgevel		171864,02	385508,45	1,50	14,68	12,10	3,79	14,94
G3-T09_B	Gebouw 3 Noordoostgevel		171864,99	385504,61	4,50	32,36	29,78	21,46	32,62
G3-T09_C	Gebouw 3 Noordoostgevel		171864,99	385504,61	7,50	33,31	30,73	22,38	33,56
G3-T10_B	Gebouw 3 Zuidwestgevel		171856,00	385497,17	4,50	28,54	25,96	17,66	28,81
G3-T10_C	Gebouw 3 Zuidwestgevel		171856,00	385497,17	7,50	29,78	27,20	18,86	30,04
G3-T11_A	Gebouw 3 Tuin		171862,18	385510,70	1,50	21,20	18,62	10,11	21,41
G3-T12_A	Gebouw 3 Tuin		171858,39	385507,39	1,50	18,59	16,01	7,51	18,81
G3-T13_A	Gebouw 3 Tuin		171854,12	385503,66	1,50	18,94	16,36	7,89	19,16
G3-T14_A	Gebouw 3 Tuin		171850,84	385500,79	1,50	26,92	24,34	16,05	27,19
G4-T01_A	Gebouw 4 Noordwestgevel		171846,68	385484,28	1,50	5,11	2,53	-6,14	5,28
G4-T01_B	Gebouw 4 Noordwestgevel		171846,68	385484,28	4,50	7,38	4,80	-3,96	7,53
G4-T01_C	Gebouw 4 Noordwestgevel		171846,68	385484,28	7,50	7,51	4,93	-3,75	7,68
G4-T02_A	Gebouw 4 Noordoostgevel		171851,47	385484,94	1,50	30,43	27,85	19,57	30,70
G4-T02_B	Gebouw 4 Noordoostgevel		171851,47	385484,94	4,50	32,00	29,42	21,10	32,26
G4-T02_C	Gebouw 4 Noordoostgevel		171851,47	385484,94	7,50	33,14	30,56	22,22	33,40
G4-T03_A	Gebouw 4 Noordoostgevel		171855,12	385480,81	1,50	31,44	28,86	20,58	31,71
G4-T03_B	Gebouw 4 Noordoostgevel		171855,12	385480,81	4,50	33,03	30,45	22,13	33,29
G4-T03_C	Gebouw 4 Noordoostgevel		171855,12	385480,81	7,50	34,13	31,55	23,21	34,39
G4-T04_A	Gebouw 4 Noordoostgevel		171858,43	385477,07	1,50	32,86	30,28	22,01	33,13
G4-T04_B	Gebouw 4 Noordoostgevel		171858,43	385477,07	4,50	33,38	30,80	22,48	33,64
G4-T04_C	Gebouw 4 Noordoostgevel		171858,43	385477,07	7,50	34,43	31,85	23,52	34,69
G4-T05_A	Gebouw 4 Zuidoostgevel		171857,26	385471,57	1,50	24,13	21,55	13,21	24,39
G4-T05_B	Gebouw 4 Zuidoostgevel		171857,26	385471,57	4,50	25,83	23,25	14,85	26,07
G4-T05_C	Gebouw 4 Zuidoostgevel		171857,26	385471,57	7,50	26,79	24,21	15,74	27,01
G4-T06_A	Gebouw 4 Zuidwestgevel		171851,38	385470,64	1,50	11,40	8,82	0,11	11,56
G4-T06_B	Gebouw 4 Zuidwestgevel		171851,38	385470,64	4,50	12,83	10,25	1,50	12,99
G4-T06_C	Gebouw 4 Zuidwestgevel		171851,38	385470,64	7,50	14,70	12,12	3,40	14,86

Alle getoonde dB-waarden zijn A-gewogen

Bijlage
B2

Rekenresultaten exc. aftrek artikel 110g Wgh
Ten gevolge van de Hendrik de Swaffstraat

Rapport: Resultatentabel
Model: Wegverkeerslawaai - Zonder scherm
LAEq totaalresultaten voor toetspunten
Groep: Hendrik de Swaffstraat
Groepsreductie: Nee

Naam			X	Y	Hoogte	Dag	Avond	Nacht	Lden
G4-T07_A	Gebouw 4 Zuidwestgevel		171847,73	385474,87	1,50	11,28	8,70	0,00	11,45
G4-T07_B	Gebouw 4 Zuidwestgevel		171847,73	385474,87	4,50	12,33	9,75	0,99	12,48
G4-T07_C	Gebouw 4 Zuidwestgevel		171847,73	385474,87	7,50	14,24	11,66	2,91	14,40
G4-T08_A	Gebouw 4 Zuidwestgevel		171844,38	385478,74	1,50	11,74	9,16	0,44	11,90
G4-T08_B	Gebouw 4 Zuidwestgevel		171844,38	385478,74	4,50	13,25	10,67	1,95	13,41
G4-T08_C	Gebouw 4 Zuidwestgevel		171844,38	385478,74	7,50	15,09	12,51	3,84	15,26
G4-T09_A	Gebouw 4 Tuin		171849,13	385468,81	1,50	14,54	11,96	3,31	14,72
G4-T10_A	Gebouw 4 Tuin		171845,44	385473,09	1,50	14,59	12,01	3,35	14,77
G4-T11_A	Gebouw 4 Tuin		171842,15	385476,88	1,50	14,19	11,61	2,96	14,37
G4-T12_A	Gebouw 4 Tuin		171859,15	385469,38	1,50	23,30	20,72	12,33	23,54
G4-T13_A	Gebouw 4 Tuin		171844,82	385486,51	1,50	19,93	17,35	9,03	20,19
G5-T01_A	Gebouw 5 westgevel		171870,54	385470,74	1,50	26,23	23,65	15,37	26,50
G5-T01_B	Gebouw 5 westgevel		171870,54	385470,74	4,50	27,50	24,92	16,60	27,76
G5-T01_C	Gebouw 5 westgevel		171870,54	385470,74	7,50	28,60	26,02	17,68	28,86
G5-T02_A	Gebouw 5 Noordgevel		171875,07	385472,62	1,50	36,32	33,74	25,47	36,59
G5-T02_B	Gebouw 5 Noordgevel		171875,07	385472,62	4,50	38,15	35,57	27,25	38,41
G5-T02_C	Gebouw 5 Noordgevel		171875,07	385472,62	7,50	38,78	36,20	27,87	39,04
G5-T03_A	Gebouw 5 Noordgevel		171879,99	385469,26	1,50	37,40	34,82	26,54	37,67
G5-T03_B	Gebouw 5 Noordgevel		171879,99	385469,26	4,50	39,15	36,57	28,26	39,41
G5-T03_C	Gebouw 5 Noordgevel		171879,99	385469,26	7,50	39,71	37,13	28,79	39,97
G5-T04_A	Gebouw 5 Noordgevel		171884,36	385466,28	1,50	38,12	35,54	27,26	38,39
G5-T04_B	Gebouw 5 Noordgevel		171884,36	385466,28	4,50	39,85	37,27	28,95	40,11
G5-T04_C	Gebouw 5 Noordgevel		171884,36	385466,28	7,50	40,33	37,75	29,41	40,59
G5-T05_A	Gebouw 5 Oostgevel		171884,39	385461,36	1,50	36,28	33,70	25,42	36,55
G5-T05_B	Gebouw 5 Oostgevel		171884,39	385461,36	4,50	38,03	35,45	27,13	38,29
G5-T05_C	Gebouw 5 Oostgevel		171884,39	385461,36	7,50	38,43	35,85	27,51	38,69
G5-T06_A	Gebouw 5 Zuidgevel		171878,99	385458,50	1,50	15,75	13,17	4,48	15,92
G5-T06_B	Gebouw 5 Zuidgevel		171878,99	385458,50	4,50	15,14	12,56	3,86	15,31
G5-T06_C	Gebouw 5 Zuidgevel		171878,99	385458,50	7,50	15,74	13,16	4,62	15,95
G5-T07_A	Gebouw 5 Zuidgevel		171874,24	385461,81	1,50	11,30	8,72	0,06	11,48

Alle getoonde dB-waarden zijn A-gewogen

Bijlage
B2

Rekenresultaten exc. aftrek artikel 110g Wgh
Ten gevolge van de Hendrik de Swaffstraat

Rapport: Resultatentabel
Model: Wegverkeerslawaai - Zonder scherm
LAEq totaalresultaten voor toetspunten
Groep: Hendrik de Swaffstraat
Groepsreductie: Nee

Naam			X	Y	Hoogte	Dag	Avond	Nacht	Lden
G5-T07_B	Gebouw 5 Zuidgevel		171874,24	385461,81	4,50	12,59	10,01	1,33	12,76
G5-T07_C	Gebouw 5 Zuidgevel		171874,24	385461,81	7,50	15,18	12,60	4,12	15,40
G5-T08_A	Gebouw 5 Zuidgevel		171869,99	385464,77	1,50	14,69	12,11	3,40	14,85
G5-T08_B	Gebouw 5 Zuidgevel		171869,99	385464,77	4,50	13,22	10,64	1,92	13,38
G5-T08_C	Gebouw 5 Zuidgevel		171869,99	385464,77	7,50	16,79	14,21	5,70	17,00
G5-T09_A	Gebouw 5 Tuin		171877,32	385456,13	1,50	16,90	14,32	5,66	17,08
G5-T10_A	Gebouw 5 Tuin		171872,55	385459,45	1,50	16,34	13,76	5,13	16,52
G5-T11_A	Gebouw 5 Tuin		171868,37	385462,36	1,50	25,19	22,61	14,30	25,45
G6-T01_A	Gebouw 6 oostgevel		171900,04	385456,45	1,50	40,13	37,55	29,26	40,40
G6-T01_B	Gebouw 6 oostgevel		171900,04	385456,45	4,50	41,33	38,75	30,43	41,59
G6-T01_C	Gebouw 6 oostgevel		171900,04	385456,45	7,50	41,47	38,89	30,55	41,73
G6-T02_A	Gebouw 6 oostgevel		171898,70	385450,87	1,50	38,83	36,25	27,96	39,10
G6-T02_B	Gebouw 6 oostgevel		171898,70	385450,87	4,50	40,24	37,66	29,34	40,50
G6-T02_C	Gebouw 6 oostgevel		171898,70	385450,87	7,50	40,60	38,02	29,68	40,86
G6-T03_A	Gebouw 6 oostgevel		171897,53	385445,98	1,50	36,16	33,58	25,30	36,43
G6-T03_B	Gebouw 6 oostgevel		171897,53	385445,98	4,50	37,85	35,27	26,96	38,11
G6-T03_C	Gebouw 6 oostgevel		171897,53	385445,98	7,50	38,00	35,42	27,08	38,26
G6-T04_A	Gebouw 6 oostgevel		171896,31	385440,89	1,50	35,16	32,58	24,28	35,43
G6-T04_B	Gebouw 6 oostgevel		171896,31	385440,89	4,50	37,00	34,42	26,09	37,26
G6-T04_C	Gebouw 6 oostgevel		171896,31	385440,89	7,50	37,17	34,59	26,24	37,42
G6-T05_A	Gebouw 6 oostgevel		171895,14	385436,01	1,50	34,05	31,47	23,18	34,32
G6-T05_B	Gebouw 6 oostgevel		171895,14	385436,01	4,50	36,07	33,49	25,17	36,33
G6-T05_C	Gebouw 6 oostgevel		171895,14	385436,01	7,50	36,27	33,69	25,34	36,52
G6-T06_A	Gebouw 6 zuidgevel		171889,83	385434,20	1,50	21,90	19,32	11,03	22,17
G6-T06_B	Gebouw 6 zuidgevel		171889,83	385434,20	4,50	23,74	21,16	12,82	24,00
G6-T06_C	Gebouw 6 zuidgevel		171889,83	385434,20	7,50	11,09	8,51	0,06	11,32
G6-T07_A	Gebouw 6 Westgevel		171885,92	385438,44	1,50	20,61	18,03	9,62	20,85
G6-T07_B	Gebouw 6 Westgevel		171885,92	385438,44	4,50	25,46	22,88	14,54	25,72
G6-T07_C	Gebouw 6 Westgevel		171885,92	385438,44	7,50	27,67	25,09	16,73	27,92
G6-T08_A	Gebouw 6 Westgevel		171887,13	385443,40	1,50	22,06	19,48	10,93	22,26

Alle getoonde dB-waarden zijn A-gewogen

Bijlage B2

Rekenresultaten exc. aftrek artikel 110g Wgh
Ten gevolge van de Hendrik de Swaffstraat

Rapport: Resultatentabel
Model: Wegverkeerslawaai - Zonder scherm
L'Aeq totaalresultaten voor toetspunten
Groep: Hendrik de Swaffstraat
Groepsreductie: Nee

Naam									
Toetspunt	Omschrijving	X	Y	Hoogte	Dag	Avond	Nacht	Lden	
G6-T08_B	Gebouw 6 Westgevel	171887,13	385443,40	4,50	31,34	28,76	20,52	31,62	
G6-T08_C	Gebouw 6 Westgevel	171887,13	385443,40	7,50	33,57	30,99	22,65	33,83	
G6-T09_A	Gebouw 6 Westgevel	171888,48	385448,94	1,50	25,32	22,74	14,33	25,56	
G6-T09_B	Gebouw 6 Westgevel	171888,48	385448,94	4,50	33,84	31,26	23,03	34,12	
G6-T09_C	Gebouw 6 Westgevel	171888,48	385448,94	7,50	35,20	32,62	24,28	35,46	
G6-T10_A	Gebouw 6 Westgevel	171889,54	385453,28	1,50	29,79	27,21	18,93	30,06	
G6-T10_B	Gebouw 6 Westgevel	171889,54	385453,28	4,50	31,72	29,14	20,82	31,98	
G6-T10_C	Gebouw 6 Westgevel	171889,54	385453,28	7,50	32,52	29,94	21,60	32,78	
G6-T11_A	Gebouw 6 Westgevel	171890,97	385459,13	1,50	11,63	9,05	0,57	11,85	
G6-T11_B	Gebouw 6 Westgevel	171890,97	385459,13	4,50	12,72	10,14	1,61	12,93	
G6-T12_A	Gebouw 6 Westgevel	171888,01	385459,25	1,50	17,82	15,24	6,83	18,06	
G6-T13_A	Gebouw 6 Tuin	171886,65	385453,67	1,50	23,11	20,53	11,92	23,30	
G6-T14_A	Gebouw 6 Tuin	171885,49	385448,90	1,50	22,17	19,59	11,00	22,36	
G6-T15_A	Gebouw 6 Tuin	171884,30	385444,03	1,50	19,58	17,00	8,38	19,77	
G6-T16_A	Gebouw 6 Tuin	171883,04	385438,83	1,50	18,55	15,97	7,36	18,74	

Alle getoonde dB-waarden zijn A-gewogen

Bijlage B2

Rekenresultaten exc. aftrek artikel 110g Wgh
Cumulatie

Rapport: Resultatentabel
 Model: Wegverkeerslawaai - Zonder scherm
 LAeq totaalresultaten voor toetspunten
 (hoofdgroep)
 Groep: (hoofdgroep)
 Groepsreductie: Nee

Naam									
Toetspunt	Omschrijving	X	Y	Hoogte	Dag	Avond	Nacht	Lden	
G1-T01_A	Gebouw 1 zuidgevel	171907,75	385497,11	1,50	49,43	46,81	40,49	50,27	
G1-T02_A	Gebouw 1 zuidgevel	171902,59	385495,64	1,50	47,95	45,37	39,16	48,85	
G1-T02_B	Gebouw 1 zuidgevel	171902,59	385495,64	4,50	48,94	46,36	40,14	49,84	
G1-T02_C	Gebouw 1 zuidgevel	171902,59	385495,64	7,50	49,59	47,03	40,86	50,52	
G1-T03_A	Gebouw 1 zuidgevel	171897,12	385496,85	1,50	46,72	44,16	37,98	47,65	
G1-T03_B	Gebouw 1 zuidgevel	171897,12	385496,85	4,50	48,28	45,71	39,54	49,20	
G1-T03_C	Gebouw 1 zuidgevel	171897,12	385496,85	7,50	49,21	46,66	40,55	50,17	
G1-T04_A	Gebouw 1 zuidgevel	171893,05	385500,24	1,50	44,64	42,11	36,24	45,70	
G1-T05_A	Gebouw 1 noordgevel	171894,48	385507,05	1,50	51,73	49,22	43,40	52,82	
G1-T06_A	Gebouw 1 noordgevel	171899,02	385506,05	1,50	51,23	48,70	42,87	52,30	
G1-T06_B	Gebouw 1 noordgevel	171899,02	385506,05	4,50	53,77	51,25	45,41	54,85	
G1-T06_C	Gebouw 1 noordgevel	171899,02	385506,05	7,50	54,81	52,29	46,46	55,89	
G1-T07_A	Gebouw 1 noordgevel	171904,57	385504,83	1,50	51,05	48,52	42,63	52,10	
G1-T07_B	Gebouw 1 noordgevel	171904,57	385504,83	4,50	53,14	50,61	44,75	54,20	
G1-T07_C	Gebouw 1 noordgevel	171904,57	385504,83	7,50	54,31	51,79	45,94	55,38	
G1-T08_A	Gebouw 1 noordgevel	171909,28	385503,79	1,50	50,50	47,94	41,99	51,51	
G1-T09_B	Gebouw 1 oostgevel	171906,56	385500,50	4,50	50,59	47,99	41,75	51,47	
G1-T09_C	Gebouw 1 oostgevel	171906,56	385500,50	7,50	50,86	48,26	42,04	51,75	
G1-T10_B	Gebouw 1 westgevel	171895,53	385503,33	4,50	52,37	49,86	44,04	53,46	
G1-T10_C	Gebouw 1 westgevel	171895,53	385503,33	7,50	53,73	51,21	45,40	54,82	
G1-T11_A	Gebouw 1 Tuin	171910,04	385506,59	1,50	52,88	50,31	44,30	53,86	
G1-T12_A	Gebouw 1 Tuin	171905,18	385507,67	1,50	53,13	50,58	44,68	54,17	
G1-T13_A	Gebouw 1 Tuin	171899,67	385508,88	1,50	53,48	50,96	45,11	54,55	
G1-T14_A	Gebouw 1 Tuin	171895,22	385509,86	1,50	54,11	51,60	45,77	55,20	
G2-T01_A	Gebouw 2 Zuidgevel	171888,12	385501,45	1,50	42,73	40,13	33,58	43,50	
G2-T02_A	Gebouw 2 Zuidgevel	171882,86	385499,73	1,50	44,41	41,85	35,78	45,38	
G2-T02_B	Gebouw 2 Zuidgevel	171882,86	385499,73	4,50	47,82	45,28	39,29	48,83	
G2-T02_C	Gebouw 2 Zuidgevel	171882,86	385499,73	7,50	49,61	47,08	41,14	50,64	
G2-T03_A	Gebouw 2 Zuidgevel	171877,05	385501,02	1,50	43,14	40,58	34,45	44,08	
G2-T03_B	Gebouw 2 Zuidgevel	171877,05	385501,02	4,50	48,65	46,12	40,18	49,68	

Alle getoonde dB-waarden zijn A-gewogen

Bijlage
B2

Rekenresultaten exc. aftrek artikel 110g Wgh
Cumulatie

Rapport: Resultatentabel
Model: Wegverkeerslawaai - Zonder scherm
LAgq totaalresultaten voor toetspunten
(hoofdgroep)
Groep:
Groepsreductie: Nee

Naam									
Toetspunt	Omschrijving	X	Y	Hoogte	Dag	Avond	Nacht	Lden	
G2-T03_C	Gebouw 2 Zuidgevel	171877,05	385501,02	7,50	50,21	47,68	41,78	51,26	
G2-T04_A	Gebouw 2 Zuidgevel	171873,29	385504,51	1,50	45,45	42,94	37,09	46,53	
G2-T05_A	Gebouw 2 Noordgevel	171875,13	385511,20	1,50	56,19	53,68	47,88	57,29	
G2-T06_A	Gebouw 2 Noordgevel	171879,63	385510,21	1,50	54,89	52,38	46,58	55,99	
G2-T06_B	Gebouw 2 Noordgevel	171879,63	385510,21	4,50	56,92	54,41	48,61	58,02	
G2-T06_C	Gebouw 2 Noordgevel	171879,63	385510,21	7,50	57,03	54,51	48,71	58,12	
G2-T07_A	Gebouw 2 Noordgevel	171884,88	385509,05	1,50	52,63	50,12	44,31	53,72	
G2-T07_B	Gebouw 2 Noordgevel	171884,88	385509,05	4,50	55,96	53,45	47,65	57,06	
G2-T07_C	Gebouw 2 Noordgevel	171884,88	385509,05	7,50	56,30	53,79	47,98	57,39	
G2-T08_A	Gebouw 2 Noordgevel	171889,52	385508,02	1,50	52,12	49,60	43,79	53,21	
G2-T09_B	Gebouw 2 Oostgevel	171886,94	385505,15	4,50	47,59	45,04	39,07	48,60	
G2-T09_C	Gebouw 2 Oostgevel	171886,94	385505,15	7,50	48,72	46,18	40,23	49,74	
G2-T10_B	Gebouw 2 Westgevel	171875,80	385507,33	4,50	57,51	55,00	49,20	58,61	
G2-T10_C	Gebouw 2 Westgevel	171875,80	385507,33	7,50	58,09	55,57	49,78	59,19	
G2-T11_A	Gebouw 2 Tuin	171889,61	385510,97	1,50	54,63	52,13	46,31	55,73	
G2-T12_A	Gebouw 2 Tuin	171884,74	385512,05	1,50	55,18	52,67	46,87	56,28	
G2-T13_A	Gebouw 2 Tuin	171879,68	385513,17	1,50	57,46	54,95	49,15	58,56	
G2-T14_A	Gebouw 2 Tuin	171875,33	385514,13	1,50	58,38	55,88	50,08	59,48	
G3-T01_A	Gebouw 3 Zuidoostgevel	171868,52	385503,33	1,50	46,38	43,85	37,92	47,42	
G3-T02_A	Gebouw 3 Zuidoostgevel	171866,74	385498,16	1,50	43,52	40,97	34,79	44,45	
G3-T02_B	Gebouw 3 Zuidoostgevel	171866,74	385498,16	4,50	48,00	45,48	39,48	49,02	
G3-T02_C	Gebouw 3 Zuidoostgevel	171866,74	385498,16	7,50	49,59	47,06	41,10	50,62	
G3-T03_A	Gebouw 3 Zuidoostgevel	171862,62	385494,53	1,50	42,56	39,99	33,81	43,48	
G3-T03_B	Gebouw 3 Zuidoostgevel	171862,62	385494,53	4,50	45,87	43,32	37,26	46,85	
G3-T03_C	Gebouw 3 Zuidoostgevel	171862,62	385494,53	7,50	47,83	45,29	39,29	48,83	
G3-T04_A	Gebouw 3 Zuidoostgevel	171857,02	385493,42	1,50	39,31	36,75	30,42	40,18	
G3-T05_A	Gebouw 3 Noordwestgevel	171852,86	385498,71	1,50	60,50	57,99	52,20	61,60	
G3-T06_A	Gebouw 3 Noordwestgevel	171855,73	385501,21	1,50	59,54	57,03	51,23	60,64	
G3-T06_B	Gebouw 3 Noordwestgevel	171855,73	385501,21	4,50	60,80	58,29	52,50	61,90	
G3-T06_C	Gebouw 3 Noordwestgevel	171855,73	385501,21	7,50	61,31	58,79	53,00	62,41	

Alle getoonde dB-waarden zijn A-gewogen

Bijlage B2

Rekenresultaten exc. aftrek artikel 110g Wgh
Cumulatie

Rapport: Resultatentabel
 Model: Wegverkeerslawaai - Zonder scherm
 LAeq totaalresultaten voor toetspunten
 (hoofdgroep)
 Groep: (hoofdgroep)
 Groepsreductie: Nee

Naam			X	Y	Hoogte	Dag	Avond	Nacht	Lden
G3-T07_A	Gebouw 3	Noordwestgevel	171860,48	385505,36	1,50	58,32	55,81	50,01	59,42
G3-T07_B	Gebouw 3	Noordwestgevel	171860,48	385505,36	4,50	60,28	57,76	51,97	61,38
G3-T07_C	Gebouw 3	Noordwestgevel	171860,48	385505,36	7,50	60,96	58,45	52,66	62,06
G3-T08_A	Gebouw 3	Noordwestgevel	171864,02	385508,45	1,50	58,64	56,13	50,34	59,74
G3-T09_B	Gebouw 3	Noordoostgevel	171864,99	385504,61	4,50	57,22	54,71	48,90	58,31
G3-T09_C	Gebouw 3	Noordoostgevel	171864,99	385504,61	7,50	57,65	55,13	49,33	58,74
G3-T10_B	Gebouw 3	Zuidwestgevel	171856,00	385497,17	4,50	59,24	56,73	50,93	60,34
G3-T10_C	Gebouw 3	Zuidwestgevel	171856,00	385497,17	7,50	59,31	56,79	51,00	60,41
G3-T11_A	Gebouw 3	Tuin	171862,18	385510,70	1,50	61,30	58,79	53,00	62,40
G3-T12_A	Gebouw 3	Tuin	171858,39	385507,39	1,50	60,64	58,13	52,34	61,74
G3-T13_A	Gebouw 3	Tuin	171854,12	385503,66	1,50	61,85	59,34	53,55	62,95
G3-T14_A	Gebouw 3	Tuin	171850,84	385500,79	1,50	62,85	60,34	54,54	63,95
G4-T01_A	Gebouw 4	Noordwestgevel	171846,68	385484,28	1,50	60,20	57,69	51,89	61,30
G4-T01_B	Gebouw 4	Noordwestgevel	171846,68	385484,28	4,50	61,15	58,63	52,84	62,25
G4-T01_C	Gebouw 4	Noordwestgevel	171846,68	385484,28	7,50	61,32	58,81	53,02	62,42
G4-T02_A	Gebouw 4	Noordoostgevel	171851,47	385484,94	1,50	55,29	52,77	46,97	56,38
G4-T02_B	Gebouw 4	Noordoostgevel	171851,47	385484,94	4,50	56,54	54,03	48,23	57,64
G4-T02_C	Gebouw 4	Noordoostgevel	171851,47	385484,94	7,50	57,33	54,82	49,01	58,42
G4-T03_A	Gebouw 4	Noordoostgevel	171855,12	385480,81	1,50	52,95	50,44	44,62	54,04
G4-T03_B	Gebouw 4	Noordoostgevel	171855,12	385480,81	4,50	54,91	52,40	46,58	56,00
G4-T03_C	Gebouw 4	Noordoostgevel	171855,12	385480,81	7,50	55,81	53,29	47,48	56,90
G4-T04_A	Gebouw 4	Noordoostgevel	171858,43	385477,07	1,50	50,82	48,30	42,46	51,90
G4-T04_B	Gebouw 4	Noordoostgevel	171858,43	385477,07	4,50	53,42	50,92	45,09	54,51
G4-T04_C	Gebouw 4	Noordoostgevel	171858,43	385477,07	7,50	54,23	51,71	45,89	55,31
G4-T05_A	Gebouw 4	Zuidoostgevel	171857,26	385471,57	1,50	45,84	43,32	37,49	46,92
G4-T05_B	Gebouw 4	Zuidoostgevel	171857,26	385471,57	4,50	46,69	44,16	38,32	47,76
G4-T05_C	Gebouw 4	Zuidoostgevel	171857,26	385471,57	7,50	48,33	45,81	39,96	49,40
G4-T06_A	Gebouw 4	Zuidwestgevel	171851,38	385470,64	1,50	55,18	52,67	46,88	56,28
G4-T06_B	Gebouw 4	Zuidwestgevel	171851,38	385470,64	4,50	56,76	54,24	48,45	57,86
G4-T06_C	Gebouw 4	Zuidwestgevel	171851,38	385470,64	7,50	57,35	54,84	49,04	58,45

Alle getoonde dB-waarden zijn A-gewogen

Bijlage
B2

Rekenresultaten exc. aftrek artikel 110g Wgh
Cumulatie

Rapport: Resultatentabel
 Model: Wegverkeerslawaaai - Zonder scherm
 LAeq totaalresultaten voor toetspunten
 (hoofdgroep)
 Groep: (hoofdgroep)
 Groepsreductie: Nee

Naam			X	Y	Hoogte	Dag	Avond	Nacht	Lden
G4-T07_A	Gebouw 4	Zuidwestgevel	171847,73	385474,87	1,50	55,78	53,27	47,48	56,88
G4-T07_B	Gebouw 4	Zuidwestgevel	171847,73	385474,87	4,50	57,86	55,35	49,55	58,96
G4-T07_C	Gebouw 4	Zuidwestgevel	171847,73	385474,87	7,50	58,13	55,61	49,82	59,23
G4-T08_A	Gebouw 4	Zuidwestgevel	171844,38	385478,74	1,50	57,75	55,24	49,44	58,85
G4-T08_B	Gebouw 4	Zuidwestgevel	171844,38	385478,74	4,50	58,84	56,33	50,53	59,94
G4-T08_C	Gebouw 4	Zuidwestgevel	171844,38	385478,74	7,50	58,87	56,35	50,56	59,97
G4-T09_A	Gebouw 4	Tuin	171849,13	385468,81	1,50	57,49	54,98	49,18	58,59
G4-T10_A	Gebouw 4	Tuin	171845,44	385473,09	1,50	58,22	55,71	49,91	59,32
G4-T11_A	Gebouw 4	Tuin	171842,15	385476,88	1,50	60,43	57,92	52,13	61,53
G4-T12_A	Gebouw 4	Tuin	171859,15	385469,38	1,50	50,89	48,38	42,57	51,98
G4-T13_A	Gebouw 4	Tuin	171844,82	385486,51	1,50	62,58	60,06	54,27	63,68
G5-T01_A	Gebouw 5	westgevel	171870,54	385470,74	1,50	50,77	48,26	42,45	51,86
G5-T01_B	Gebouw 5	westgevel	171870,54	385470,74	4,50	53,33	50,82	45,02	54,43
G5-T01_C	Gebouw 5	westgevel	171870,54	385470,74	7,50	54,65	52,14	46,34	55,75
G5-T02_A	Gebouw 5	Noordgevel	171875,07	385472,62	1,50	47,01	44,47	38,42	48,00
G5-T02_B	Gebouw 5	Noordgevel	171875,07	385472,62	4,50	49,81	47,27	41,28	50,82
G5-T02_C	Gebouw 5	Noordgevel	171875,07	385472,62	7,50	51,41	48,88	42,93	52,44
G5-T03_A	Gebouw 5	Noordgevel	171879,99	385469,26	1,50	46,41	43,86	37,69	47,35
G5-T03_B	Gebouw 5	Noordgevel	171879,99	385469,26	4,50	49,07	46,52	40,43	50,04
G5-T03_C	Gebouw 5	Noordgevel	171879,99	385469,26	7,50	50,54	48,00	41,97	51,53
G5-T04_A	Gebouw 5	Noordgevel	171884,36	385466,28	1,50	46,64	44,08	37,85	47,55
G5-T04_B	Gebouw 5	Noordgevel	171884,36	385466,28	4,50	49,02	46,47	40,31	49,96
G5-T04_C	Gebouw 5	Noordgevel	171884,36	385466,28	7,50	50,38	47,83	41,75	51,35
G5-T05_A	Gebouw 5	Oostgevel	171884,39	385461,36	1,50	42,51	39,92	33,39	43,30
G5-T05_B	Gebouw 5	Oostgevel	171884,39	385461,36	4,50	45,38	42,81	36,45	46,24
G5-T05_C	Gebouw 5	Oostgevel	171884,39	385461,36	7,50	46,99	44,42	38,21	47,90
G5-T06_A	Gebouw 5	Zuidgevel	171878,99	385458,50	1,50	46,64	44,12	38,32	47,73
G5-T06_B	Gebouw 5	Zuidgevel	171878,99	385458,50	4,50	50,25	47,73	41,93	51,34
G5-T06_C	Gebouw 5	Zuidgevel	171878,99	385458,50	7,50	52,10	49,58	43,78	53,19
G5-T07_A	Gebouw 5	Zuidgevel	171874,24	385461,81	1,50	48,07	45,55	39,76	49,17

Alle getoonde dB-waarden zijn A-gewogen

Bijlage
B2

Rekenresultaten exc. aftrek artikel 110g Wgh
Cumulatie

Rapport: Resultatentabel
 Model: Wegverkeerslawaaai - Zonder scherm
 LAeq totaalresultaten voor toetspunten
 (hoofdgroep)
 Groep: (hoofdgroep)
 Groepsreductie: Nee

Naam			X	Y	Hoogte	Dag	Avond	Nacht	Lden
G5-T07_B	Gebouw 5	Zuidgevel	171874,24	385461,81	4,50	50,80	48,28	42,48	51,89
G5-T07_C	Gebouw 5	Zuidgevel	171874,24	385461,81	7,50	52,52	50,00	44,20	53,61
G5-T08_A	Gebouw 5	Zuidgevel	171869,99	385464,77	1,50	48,73	46,21	40,41	49,82
G5-T08_B	Gebouw 5	Zuidgevel	171869,99	385464,77	4,50	51,49	48,98	43,18	52,59
G5-T08_C	Gebouw 5	Zuidgevel	171869,99	385464,77	7,50	52,98	50,46	44,66	54,07
G5-T09_A	Gebouw 5	Tuin	171877,32	385456,13	1,50	48,66	46,14	40,35	49,76
G5-T10_A	Gebouw 5	Tuin	171872,55	385459,45	1,50	50,84	48,33	42,53	51,94
G5-T11_A	Gebouw 5	Tuin	171868,37	385462,36	1,50	51,43	48,92	43,11	52,52
G6-T01_A	Gebouw 6	oostgevel	171900,04	385456,45	1,50	51,02	48,41	42,10	51,87
G6-T01_B	Gebouw 6	oostgevel	171900,04	385456,45	4,50	51,48	48,87	42,54	52,32
G6-T01_C	Gebouw 6	oostgevel	171900,04	385456,45	7,50	51,42	48,82	42,48	52,27
G6-T02_A	Gebouw 6	oostgevel	171898,70	385450,87	1,50	51,06	48,46	42,18	51,93
G6-T02_B	Gebouw 6	oostgevel	171898,70	385450,87	4,50	51,50	48,89	42,58	52,35
G6-T02_C	Gebouw 6	oostgevel	171898,70	385450,87	7,50	51,44	48,83	42,52	52,29
G6-T03_A	Gebouw 6	oostgevel	171897,53	385445,98	1,50	51,13	48,52	42,28	52,01
G6-T03_B	Gebouw 6	oostgevel	171897,53	385445,98	4,50	51,49	48,88	42,61	52,35
G6-T03_C	Gebouw 6	oostgevel	171897,53	385445,98	7,50	51,34	48,72	42,46	52,20
G6-T04_A	Gebouw 6	oostgevel	171896,31	385440,89	1,50	50,90	48,30	42,06	51,78
G6-T04_B	Gebouw 6	oostgevel	171896,31	385440,89	4,50	51,32	48,71	42,43	52,18
G6-T04_C	Gebouw 6	oostgevel	171896,31	385440,89	7,50	51,18	48,57	42,31	52,05
G6-T05_A	Gebouw 6	oostgevel	171895,14	385436,01	1,50	50,79	48,18	41,92	51,66
G6-T05_B	Gebouw 6	oostgevel	171895,14	385436,01	4,50	51,21	48,60	42,30	52,06
G6-T05_C	Gebouw 6	oostgevel	171895,14	385436,01	7,50	51,08	48,47	42,18	51,94
G6-T06_A	Gebouw 6	zuidgevel	171889,83	385434,20	1,50	48,06	45,49	39,32	48,98
G6-T06_B	Gebouw 6	zuidgevel	171889,83	385434,20	4,50	49,14	46,57	40,40	50,06
G6-T06_C	Gebouw 6	zuidgevel	171889,83	385434,20	7,50	50,07	47,51	41,42	51,03
G6-T07_A	Gebouw 6	Westgevel	171885,92	385438,44	1,50	48,70	46,19	40,39	49,80
G6-T07_B	Gebouw 6	Westgevel	171885,92	385438,44	4,50	50,93	48,41	42,61	52,02
G6-T07_C	Gebouw 6	Westgevel	171885,92	385438,44	7,50	52,63	50,11	44,31	53,72
G6-T08_A	Gebouw 6	Westgevel	171887,13	385443,40	1,50	46,32	43,81	37,99	47,41

Alle getoonde dB-waarden zijn A-gewogen

Bijlage
B2

Rekenresultaten exc. aftrek artikel 110g Wgh
Cumulatie

Rapport: Resultatentabel
 Model: Wegverkeerslawaai - Zonder scherm
 LAeq totaalresultaten voor toetspunten
 (hoofdgroep)
 Groep: (hoofdgroep)
 Groepsreductie: Nee

Naam			X	Y	Hoogte	Dag	Avond	Nacht	Lden
G6-T08_B	Gebouw 6 Westgevel		171887,13	385443,40	4,50	50,26	47,74	41,92	51,34
G6-T08_C	Gebouw 6 Westgevel		171887,13	385443,40	7,50	52,28	49,76	43,94	53,36
G6-T09_A	Gebouw 6 Westgevel		171888,48	385448,94	1,50	42,06	39,54	33,67	43,13
G6-T09_B	Gebouw 6 Westgevel		171888,48	385448,94	4,50	49,21	46,69	40,84	50,28
G6-T09_C	Gebouw 6 Westgevel		171888,48	385448,94	7,50	51,56	49,04	43,20	52,64
G6-T10_A	Gebouw 6 Westgevel		171889,54	385453,28	1,50	40,88	38,34	32,36	41,89
G6-T10_B	Gebouw 6 Westgevel		171889,54	385453,28	4,50	48,92	46,40	40,56	50,00
G6-T10_C	Gebouw 6 Westgevel		171889,54	385453,28	7,50	51,25	48,73	42,91	52,33
G6-T11_A	Gebouw 6 Westgevel		171890,97	385459,13	1,50	39,15	36,61	30,79	40,22
G6-T11_B	Gebouw 6 Westgevel		171890,97	385459,13	4,50	45,35	42,83	37,02	46,44
G6-T12_A	Gebouw 6 Westgevel		171888,01	385459,25	1,50	41,32	38,75	32,73	42,30
G6-T13_A	Gebouw 6 Tuin		171886,65	385453,67	1,50	43,48	40,95	35,09	44,54
G6-T14_A	Gebouw 6 Tuin		171885,49	385448,90	1,50	45,62	43,09	37,25	46,69
G6-T15_A	Gebouw 6 Tuin		171884,30	385444,03	1,50	47,92	45,39	39,57	49,00
G6-T16_A	Gebouw 6 Tuin		171883,04	385438,83	1,50	50,59	48,07	42,24	51,67

Alle getoonde dB-waarden zijn A-gewogen

B3 REKENRESULTATEN – MET SCHERM

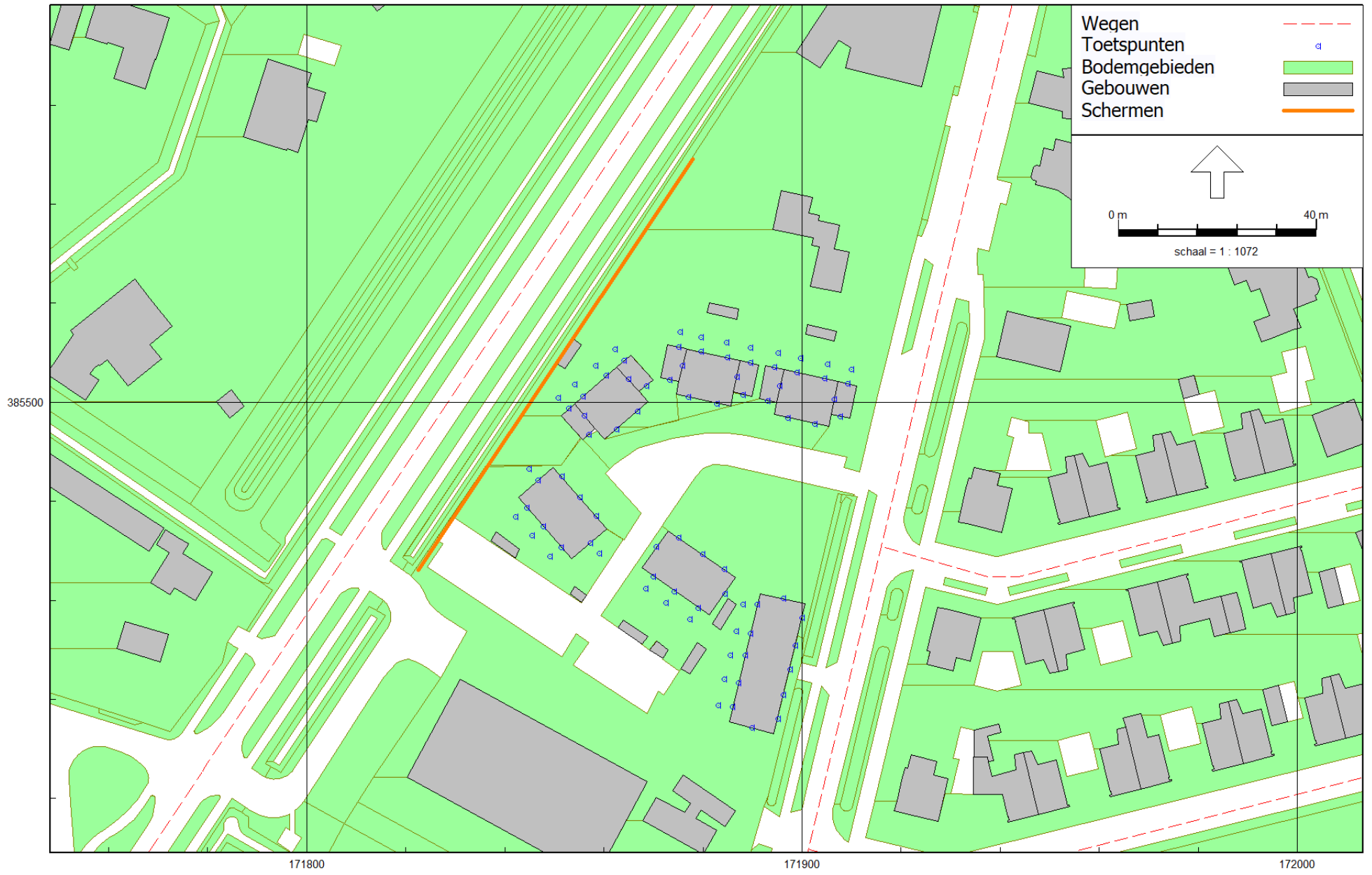

RMG-2012, wegverkeer, [Versie 2 - Wegverkeerslawai - Met scherm 2,5 m], Geomilieu V2022.2 rev 2 Licentiehouder: Kragten BV

Figuur 5: Geografische indeling rekenmodel

Ligging scherm 2,5 meter

Bijlage
B3

Rekenresultaten exc. aftrek artikel 110g Wgh
Ten gevolge van de Geldropseweg met scherm

Rapport: Resultatentabel
 Model: Wegverkeerslawaaai - Met scherm 2,5 m
 LAeq totaalresultaten voor toetspunten
 Groep: Geldropseweg
 Groepsreductie: Nee

Naam									
Toetspunt	Omschrijving	X	Y	Hoogte	Dag	Avond	Nacht	Lden	
G1-T01_A	Gebouw 1 zuidgevel	171907,75	385497,11	1,50	32,08	29,55	23,77	33,17	
G1-T02_A	Gebouw 1 zuidgevel	171902,59	385495,64	1,50	41,46	38,94	33,15	42,56	
G1-T02_B	Gebouw 1 zuidgevel	171902,59	385495,64	4,50	42,13	39,62	33,83	43,23	
G1-T02_C	Gebouw 1 zuidgevel	171902,59	385495,64	7,50	44,86	42,34	36,55	45,96	
G1-T03_A	Gebouw 1 zuidgevel	171897,12	385496,85	1,50	41,00	38,48	32,69	42,10	
G1-T03_B	Gebouw 1 zuidgevel	171897,12	385496,85	4,50	42,54	40,03	34,24	43,64	
G1-T03_C	Gebouw 1 zuidgevel	171897,12	385496,85	7,50	45,40	42,89	37,10	46,50	
G1-T04_A	Gebouw 1 zuidgevel	171893,05	385500,24	1,50	41,19	38,68	32,89	42,29	
G1-T05_A	Gebouw 1 noordgevel	171894,48	385507,05	1,50	47,74	45,23	39,44	48,84	
G1-T06_A	Gebouw 1 noordgevel	171899,02	385506,05	1,50	46,77	44,25	38,46	47,87	
G1-T06_B	Gebouw 1 noordgevel	171899,02	385506,05	4,50	50,04	47,53	41,74	51,14	
G1-T06_C	Gebouw 1 noordgevel	171899,02	385506,05	7,50	52,96	50,45	44,66	54,06	
G1-T07_A	Gebouw 1 noordgevel	171904,57	385504,83	1,50	44,97	42,45	36,66	46,07	
G1-T07_B	Gebouw 1 noordgevel	171904,57	385504,83	4,50	48,85	46,33	40,54	49,95	
G1-T07_C	Gebouw 1 noordgevel	171904,57	385504,83	7,50	52,17	49,66	43,87	53,27	
G1-T08_A	Gebouw 1 noordgevel	171909,28	385503,79	1,50	42,91	40,39	34,60	44,01	
G1-T09_B	Gebouw 1 oostgevel	171906,56	385500,50	4,50	40,54	38,03	32,24	41,64	
G1-T09_C	Gebouw 1 oostgevel	171906,56	385500,50	7,50	42,02	39,51	33,72	43,12	
G1-T10_B	Gebouw 1 westgevel	171895,53	385503,33	4,50	49,54	47,03	41,24	50,64	
G1-T10_C	Gebouw 1 westgevel	171895,53	385503,33	7,50	52,32	49,81	44,01	53,42	
G1-T11_A	Gebouw 1 Tuin	171910,04	385506,59	1,50	43,95	41,43	35,64	45,05	
G1-T12_A	Gebouw 1 Tuin	171905,18	385507,67	1,50	45,78	43,26	37,47	46,88	
G1-T13_A	Gebouw 1 Tuin	171899,67	385508,88	1,50	48,53	46,02	40,23	49,63	
G1-T14_A	Gebouw 1 Tuin	171895,22	385509,86	1,50	49,89	47,38	41,58	50,99	
G2-T01_A	Gebouw 2 Zuidgevel	171888,12	385501,45	1,50	32,12	29,58	23,80	33,21	
G2-T02_A	Gebouw 2 Zuidgevel	171882,86	385499,73	1,50	36,86	34,33	28,55	37,95	
G2-T02_B	Gebouw 2 Zuidgevel	171882,86	385499,73	4,50	44,01	41,50	35,70	45,11	
G2-T02_C	Gebouw 2 Zuidgevel	171882,86	385499,73	7,50	47,28	44,77	38,97	48,38	
G2-T03_A	Gebouw 2 Zuidgevel	171877,05	385501,02	1,50	39,95	37,43	31,64	41,05	
G2-T03_B	Gebouw 2 Zuidgevel	171877,05	385501,02	4,50	46,75	44,24	38,45	47,85	

Alle getoonde dB-waarden zijn A-gewogen

Bijlage B3

Rekenresultaten exc. aftrek artikel 110g Wgh
Ten gevolge van de Geldropseweg met scherm

Rapport: Resultatentabel
 Model: Wegverkeerslawaaai - Met scherm 2,5 m
 LAeq totaalresultaten voor toetspunten
 Groep: Geldropseweg
 Groepsreductie: Nee

Naam									
Toetspunt	Omschrijving	X	Y	Hoogte	Dag	Avond	Nacht	Lden	
G2-T03_C	Gebouw 2 Zuidgevel	171877,05	385501,02	7,50	48,96	46,45	40,66	50,06	
G2-T04_A	Gebouw 2 Zuidgevel	171873,29	385504,51	1,50	40,58	38,06	32,27	41,68	
G2-T05_A	Gebouw 2 Noordgevel	171875,13	385511,20	1,50	49,02	46,50	40,71	50,12	
G2-T06_A	Gebouw 2 Noordgevel	171879,63	385510,21	1,50	47,38	44,86	39,07	48,48	
G2-T06_B	Gebouw 2 Noordgevel	171879,63	385510,21	4,50	53,81	51,30	45,50	54,91	
G2-T06_C	Gebouw 2 Noordgevel	171879,63	385510,21	7,50	56,46	53,96	48,16	57,56	
G2-T07_A	Gebouw 2 Noordgevel	171884,88	385509,05	1,50	43,76	41,23	35,45	44,85	
G2-T07_B	Gebouw 2 Noordgevel	171884,88	385509,05	4,50	51,94	49,42	43,63	53,04	
G2-T07_C	Gebouw 2 Noordgevel	171884,88	385509,05	7,50	55,06	52,55	46,75	56,16	
G2-T08_A	Gebouw 2 Noordgevel	171889,52	385508,02	1,50	47,46	44,95	39,15	48,56	
G2-T09_B	Gebouw 2 Oostgevel	171886,94	385505,15	4,50	42,60	40,08	34,29	43,70	
G2-T09_C	Gebouw 2 Oostgevel	171886,94	385505,15	7,50	45,33	42,81	37,02	46,43	
G2-T10_B	Gebouw 2 Westgevel	171875,80	385507,33	4,50	54,83	52,32	46,52	55,93	
G2-T10_C	Gebouw 2 Westgevel	171875,80	385507,33	7,50	57,86	55,36	49,56	58,96	
G2-T11_A	Gebouw 2 Tuin	171889,61	385510,97	1,50	50,17	47,65	41,86	51,27	
G2-T12_A	Gebouw 2 Tuin	171884,74	385512,05	1,50	45,64	43,10	37,32	46,73	
G2-T13_A	Gebouw 2 Tuin	171879,68	385513,17	1,50	50,43	47,91	42,12	51,53	
G2-T14_A	Gebouw 2 Tuin	171875,33	385514,13	1,50	51,61	49,10	43,31	52,71	
G3-T01_A	Gebouw 3 Zuidoostgevel	171868,52	385503,33	1,50	39,36	36,84	31,06	40,46	
G3-T02_A	Gebouw 3 Zuidoostgevel	171866,74	385498,16	1,50	40,74	38,24	32,45	41,85	
G3-T02_B	Gebouw 3 Zuidoostgevel	171866,74	385498,16	4,50	43,73	41,21	35,42	44,83	
G3-T02_C	Gebouw 3 Zuidoostgevel	171866,74	385498,16	7,50	47,05	44,54	38,74	48,15	
G3-T03_A	Gebouw 3 Zuidoostgevel	171862,62	385494,53	1,50	39,46	36,94	31,15	40,56	
G3-T03_B	Gebouw 3 Zuidoostgevel	171862,62	385494,53	4,50	41,30	38,78	32,99	42,40	
G3-T03_C	Gebouw 3 Zuidoostgevel	171862,62	385494,53	7,50	44,83	42,33	36,53	45,93	
G3-T04_A	Gebouw 3 Zuidoostgevel	171857,02	385493,42	1,50	31,61	29,07	23,29	32,70	
G3-T05_A	Gebouw 3 Noordwestgevel	171852,86	385498,71	1,50	49,72	47,19	41,41	50,81	
G3-T06_A	Gebouw 3 Noordwestgevel	171855,73	385501,21	1,50	49,49	46,96	41,17	50,58	
G3-T06_B	Gebouw 3 Noordwestgevel	171855,73	385501,21	4,50	60,14	57,64	51,84	61,24	
G3-T06_C	Gebouw 3 Noordwestgevel	171855,73	385501,21	7,50	61,31	58,79	53,00	62,41	

Alle getoonde dB-waarden zijn A-gewogen

Bijlage
B3

Rekenresultaten exc. aftrek artikel 110g Wgh
Ten gevolge van de Geldropseweg met scherm

Rapport: Resultatentabel
 Model: Wegverkeerslawaaai - Met scherm 2,5 m
 LAeq totaalresultaten voor toetspunten
 Groep: Geldropseweg
 Groepsreductie: Nee

Naam			X	Y	Hoogte	Dag	Avond	Nacht	Lden
G3-T07_A	Gebouw 3	Noordwestgevel	171860,48	385505,36	1,50	49,54	47,02	41,23	50,64
G3-T07_B	Gebouw 3	Noordwestgevel	171860,48	385505,36	4,50	59,06	56,55	50,76	60,16
G3-T07_C	Gebouw 3	Noordwestgevel	171860,48	385505,36	7,50	60,95	58,44	52,65	62,05
G3-T08_A	Gebouw 3	Noordwestgevel	171864,02	385508,45	1,50	49,87	47,35	41,56	50,97
G3-T09_B	Gebouw 3	Noordoostgevel	171864,99	385504,61	4,50	54,63	52,12	46,33	55,73
G3-T09_C	Gebouw 3	Noordoostgevel	171864,99	385504,61	7,50	57,18	54,67	48,88	58,28
G3-T10_B	Gebouw 3	Zuidwestgevel	171856,00	385497,17	4,50	57,47	54,96	49,16	58,57
G3-T10_C	Gebouw 3	Zuidwestgevel	171856,00	385497,17	7,50	59,26	56,75	50,95	60,36
G3-T11_A	Gebouw 3	Tuin	171862,18	385510,70	1,50	51,74	49,23	43,44	52,84
G3-T12_A	Gebouw 3	Tuin	171858,39	385507,39	1,50	51,95	49,44	43,64	53,05
G3-T13_A	Gebouw 3	Tuin	171854,12	385503,66	1,50	52,05	49,52	43,74	53,14
G3-T14_A	Gebouw 3	Tuin	171850,84	385500,79	1,50	51,83	49,30	43,52	52,92
G4-T01_A	Gebouw 4	Noordwestgevel	171846,68	385484,28	1,50	50,02	47,49	41,71	51,11
G4-T01_B	Gebouw 4	Noordwestgevel	171846,68	385484,28	4,50	59,66	57,15	51,36	60,76
G4-T01_C	Gebouw 4	Noordwestgevel	171846,68	385484,28	7,50	61,29	58,78	52,98	62,39
G4-T02_A	Gebouw 4	Noordoostgevel	171851,47	385484,94	1,50	45,29	42,76	36,98	46,38
G4-T02_B	Gebouw 4	Noordoostgevel	171851,47	385484,94	4,50	54,38	51,87	46,07	55,48
G4-T02_C	Gebouw 4	Noordoostgevel	171851,47	385484,94	7,50	57,00	54,49	48,70	58,10
G4-T03_A	Gebouw 4	Noordoostgevel	171855,12	385480,81	1,50	43,42	40,89	35,11	44,51
G4-T03_B	Gebouw 4	Noordoostgevel	171855,12	385480,81	4,50	51,87	49,36	43,56	52,97
G4-T03_C	Gebouw 4	Noordoostgevel	171855,12	385480,81	7,50	55,06	52,55	46,75	56,16
G4-T04_A	Gebouw 4	Noordoostgevel	171858,43	385477,07	1,50	41,84	39,31	33,53	42,93
G4-T04_B	Gebouw 4	Noordoostgevel	171858,43	385477,07	4,50	49,20	46,69	40,90	50,30
G4-T04_C	Gebouw 4	Noordoostgevel	171858,43	385477,07	7,50	52,89	50,38	44,59	53,99
G4-T05_A	Gebouw 4	Zuidoostgevel	171857,26	385471,57	1,50	43,92	41,41	35,62	45,02
G4-T05_B	Gebouw 4	Zuidoostgevel	171857,26	385471,57	4,50	43,41	40,90	35,10	44,51
G4-T05_C	Gebouw 4	Zuidoostgevel	171857,26	385471,57	7,50	46,35	43,84	38,05	47,45
G4-T06_A	Gebouw 4	Zuidwestgevel	171851,38	385470,64	1,50	51,53	49,01	43,22	52,63
G4-T06_B	Gebouw 4	Zuidwestgevel	171851,38	385470,64	4,50	55,06	52,56	46,77	56,17
G4-T06_C	Gebouw 4	Zuidwestgevel	171851,38	385470,64	7,50	57,16	54,65	48,85	58,26

Alle getoonde dB-waarden zijn A-gewogen

Bijlage
B3

Rekenresultaten exc. aftrek artikel 110g Wgh
Ten gevolge van de Geldropseweg met scherm

Rapport: Resultatentabel
Model: Wegverkeerslawaaai - Met scherm 2,5 m
L'Aeq totaalresultaten voor toetspunten
Groep: Geldropseweg
Groepsreductie: Nee

Naam									
Toetspunt	Omschrijving	X	Y	Hoogte	Dag	Avond	Nacht	Lden	
G4-T07_A	Gebouw 4 Zuidwestgevel	171847,73	385474,87	1,50	46,69	44,17	38,38	47,79	
G4-T07_B	Gebouw 4 Zuidwestgevel	171847,73	385474,87	4,50	55,93	53,42	47,63	57,03	
G4-T07_C	Gebouw 4 Zuidwestgevel	171847,73	385474,87	7,50	58,07	55,56	49,77	59,17	
G4-T08_A	Gebouw 4 Zuidwestgevel	171844,38	385478,74	1,50	49,22	46,70	40,92	50,32	
G4-T08_B	Gebouw 4 Zuidwestgevel	171844,38	385478,74	4,50	57,06	54,55	48,75	58,16	
G4-T08_C	Gebouw 4 Zuidwestgevel	171844,38	385478,74	7,50	58,85	56,33	50,54	59,95	
G4-T09_A	Gebouw 4 Tuin	171849,13	385468,81	1,50	53,94	51,43	45,63	55,04	
G4-T10_A	Gebouw 4 Tuin	171845,44	385473,09	1,50	48,13	45,60	39,82	49,22	
G4-T11_A	Gebouw 4 Tuin	171842,15	385476,88	1,50	51,87	49,35	43,57	52,97	
G4-T12_A	Gebouw 4 Tuin	171859,15	385469,38	1,50	50,29	47,78	41,99	51,39	
G4-T13_A	Gebouw 4 Tuin	171844,82	385486,51	1,50	52,70	50,18	44,39	53,80	
G5-T01_A	Gebouw 5 westgevel	171870,54	385470,74	1,50	47,56	45,04	39,25	48,66	
G5-T01_B	Gebouw 5 westgevel	171870,54	385470,74	4,50	50,76	48,24	42,45	51,86	
G5-T01_C	Gebouw 5 westgevel	171870,54	385470,74	7,50	53,51	51,00	45,21	54,61	
G5-T02_A	Gebouw 5 Noordgevel	171875,07	385472,62	1,50	39,56	37,04	31,25	40,66	
G5-T02_B	Gebouw 5 Noordgevel	171875,07	385472,62	4,50	43,72	41,21	35,41	44,82	
G5-T02_C	Gebouw 5 Noordgevel	171875,07	385472,62	7,50	48,52	46,00	40,21	49,62	
G5-T03_A	Gebouw 5 Noordgevel	171879,99	385469,26	1,50	37,99	35,46	29,68	39,08	
G5-T03_B	Gebouw 5 Noordgevel	171879,99	385469,26	4,50	42,43	39,91	34,12	43,53	
G5-T03_C	Gebouw 5 Noordgevel	171879,99	385469,26	7,50	47,16	44,64	38,85	48,26	
G5-T04_A	Gebouw 5 Noordgevel	171884,36	385466,28	1,50	37,51	34,97	29,19	38,60	
G5-T04_B	Gebouw 5 Noordgevel	171884,36	385466,28	4,50	42,24	39,72	33,93	43,34	
G5-T04_C	Gebouw 5 Noordgevel	171884,36	385466,28	7,50	46,54	44,03	38,24	47,64	
G5-T05_A	Gebouw 5 Oostgevel	171884,39	385461,36	1,50	33,93	31,39	25,61	35,02	
G5-T05_B	Gebouw 5 Oostgevel	171884,39	385461,36	4,50	40,09	37,57	31,78	41,19	
G5-T05_C	Gebouw 5 Oostgevel	171884,39	385461,36	7,50	43,42	40,91	35,11	44,52	
G5-T06_A	Gebouw 5 Zuidgevel	171878,99	385458,50	1,50	44,88	42,36	36,57	45,98	
G5-T06_B	Gebouw 5 Zuidgevel	171878,99	385458,50	4,50	48,55	46,03	40,24	49,65	
G5-T06_C	Gebouw 5 Zuidgevel	171878,99	385458,50	7,50	51,14	48,62	42,83	52,24	
G5-T07_A	Gebouw 5 Zuidgevel	171874,24	385461,81	1,50	46,19	43,68	37,89	47,29	

Alle getoonde dB-waarden zijn A-gewogen

Bijlage
B3

Rekenresultaten exc. aftrek artikel 110g Wgh
Ten gevolge van de Geldropseweg met scherm

Rapport: Resultatentabel
 Model: Wegverkeerslawaai - Met scherm 2,5 m
 LAeq totaalresultaten voor toetspunten
 Groep: Geldropseweg
 Groepsreductie: Nee

Naam			X	Y	Hoogte	Dag	Avond	Nacht	Lden
G5-T07_B	Gebouw 5	Zuidgevel	171874,24	385461,81	4,50	49,26	46,74	40,95	50,36
G5-T07_C	Gebouw 5	Zuidgevel	171874,24	385461,81	7,50	51,78	49,27	43,48	52,88
G5-T08_A	Gebouw 5	Zuidgevel	171869,99	385464,77	1,50	47,08	44,57	38,78	48,18
G5-T08_B	Gebouw 5	Zuidgevel	171869,99	385464,77	4,50	50,09	47,57	41,78	51,19
G5-T08_C	Gebouw 5	Zuidgevel	171869,99	385464,77	7,50	52,29	49,77	43,98	53,39
G5-T09_A	Gebouw 5	Tuin	171877,32	385456,13	1,50	47,43	44,91	39,12	48,53
G5-T10_A	Gebouw 5	Tuin	171872,55	385459,45	1,50	49,47	46,96	41,17	50,57
G5-T11_A	Gebouw 5	Tuin	171868,37	385462,36	1,50	49,37	46,85	41,06	50,47
G6-T01_A	Gebouw 6	oostgevel	171900,04	385456,45	1,50	37,76	35,25	29,45	38,86
G6-T01_B	Gebouw 6	oostgevel	171900,04	385456,45	4,50	38,70	36,18	30,39	39,80
G6-T01_C	Gebouw 6	oostgevel	171900,04	385456,45	7,50	40,36	37,84	32,05	41,46
G6-T02_A	Gebouw 6	oostgevel	171898,70	385450,87	1,50	37,87	35,36	29,57	38,97
G6-T02_B	Gebouw 6	oostgevel	171898,70	385450,87	4,50	38,80	36,28	30,49	39,90
G6-T02_C	Gebouw 6	oostgevel	171898,70	385450,87	7,50	40,46	37,94	32,15	41,56
G6-T03_A	Gebouw 6	oostgevel	171897,53	385445,98	1,50	37,17	34,66	28,86	38,27
G6-T03_B	Gebouw 6	oostgevel	171897,53	385445,98	4,50	38,27	35,75	29,96	39,37
G6-T03_C	Gebouw 6	oostgevel	171897,53	385445,98	7,50	39,94	37,43	31,64	41,04
G6-T04_A	Gebouw 6	oostgevel	171896,31	385440,89	1,50	37,06	34,55	28,76	38,16
G6-T04_B	Gebouw 6	oostgevel	171896,31	385440,89	4,50	38,12	35,61	29,82	39,22
G6-T04_C	Gebouw 6	oostgevel	171896,31	385440,89	7,50	39,70	37,19	31,40	40,80
G6-T05_A	Gebouw 6	oostgevel	171895,14	385436,01	1,50	36,51	34,00	28,21	37,61
G6-T05_B	Gebouw 6	oostgevel	171895,14	385436,01	4,50	37,42	34,90	29,11	38,52
G6-T05_C	Gebouw 6	oostgevel	171895,14	385436,01	7,50	39,42	36,90	31,11	40,52
G6-T06_A	Gebouw 6	zuidgevel	171889,83	385434,20	1,50	41,27	38,76	32,97	42,37
G6-T06_B	Gebouw 6	zuidgevel	171889,83	385434,20	4,50	43,05	40,53	34,74	44,15
G6-T06_C	Gebouw 6	zuidgevel	171889,83	385434,20	7,50	45,70	43,19	37,40	46,80
G6-T07_A	Gebouw 6	Westgevel	171885,92	385438,44	1,50	46,43	43,92	38,13	47,53
G6-T07_B	Gebouw 6	Westgevel	171885,92	385438,44	4,50	48,50	45,98	40,19	49,60
G6-T07_C	Gebouw 6	Westgevel	171885,92	385438,44	7,50	50,48	47,97	42,18	51,58
G6-T08_A	Gebouw 6	Westgevel	171887,13	385443,40	1,50	44,51	41,99	36,20	45,61

Alle getoonde dB-waarden zijn A-gewogen

Bijlage
B3

Rekenresultaten exc. aftrek artikel 110g Wgh
Ten gevolge van de Geldropseweg met scherm

Rapport: Resultatentabel
 Model: Wegverkeerslawaaai - Met scherm 2,5 m
 LAeq totaalresultaten voor toetspunten
 Groep: Geldropseweg
 Groepsreductie: Nee

Naam			X	Y	Hoogte	Dag	Avond	Nacht	Lden
G6-T08_B	Gebouw 6 Westgevel		171887,13	385443,40	4,50	48,03	45,52	39,72	49,13
G6-T08_C	Gebouw 6 Westgevel		171887,13	385443,40	7,50	50,12	47,61	41,82	51,22
G6-T09_A	Gebouw 6 Westgevel		171888,48	385448,94	1,50	38,95	36,41	30,64	40,04
G6-T09_B	Gebouw 6 Westgevel		171888,48	385448,94	4,50	47,15	44,63	38,84	48,25
G6-T09_C	Gebouw 6 Westgevel		171888,48	385448,94	7,50	49,84	47,32	41,53	50,94
G6-T10_A	Gebouw 6 Westgevel		171889,54	385453,28	1,50	39,90	37,37	31,59	40,99
G6-T10_B	Gebouw 6 Westgevel		171889,54	385453,28	4,50	47,14	44,62	38,83	48,24
G6-T10_C	Gebouw 6 Westgevel		171889,54	385453,28	7,50	49,78	47,26	41,47	50,88
G6-T11_A	Gebouw 6 Westgevel		171890,97	385459,13	1,50	37,18	34,64	28,87	38,27
G6-T11_B	Gebouw 6 Westgevel		171890,97	385459,13	4,50	43,27	40,75	34,96	44,37
G6-T12_A	Gebouw 6 Westgevel		171888,01	385459,25	1,50	37,69	35,17	29,38	38,79
G6-T13_A	Gebouw 6 Tuin		171886,65	385453,67	1,50	42,41	39,88	34,10	43,50
G6-T14_A	Gebouw 6 Tuin		171885,49	385448,90	1,50	42,83	40,31	34,52	43,93
G6-T15_A	Gebouw 6 Tuin		171884,30	385444,03	1,50	46,32	43,80	38,01	47,42
G6-T16_A	Gebouw 6 Tuin		171883,04	385438,83	1,50	48,40	45,88	40,09	49,50
G6-T17_A	Gebouw 6 noordegevel		171896,28	385460,34	1,50	38,95	36,42	30,64	40,04
G6-T17_B	Gebouw 6 noordegevel		171896,28	385460,34	4,50	43,34	40,82	35,03	44,44
G6-T17_C	Gebouw 6 noordegevel		171896,28	385460,34	7,50	46,11	43,59	37,80	47,21

Alle getoonde dB-waarden zijn A-gewogen

Bijlage
B3

Rekenresultaten exc. aftrek artikel 110g Wgh
Cumulatie met scherm

Rapport: Resultatentabel
 Model: Wegverkeerslawaaai - Met scherm 2,5 m
 LAeq totaalresultaten voor toetspunten
 (hoofdgroep)
 Groep: (hoofdgroep)
 Groepsreductie: Nee

Naam									
Toetspunt	Omschrijving	X	Y	Hoogte	Dag	Avond	Nacht	Lden	
G1-T01_A	Gebouw 1 zuidgevel	171907,75	385497,11	1,50	49,35	46,74	40,40	50,19	
G1-T02_A	Gebouw 1 zuidgevel	171902,59	385495,64	1,50	47,47	44,88	38,62	48,35	
G1-T02_B	Gebouw 1 zuidgevel	171902,59	385495,64	4,50	48,24	45,65	39,35	49,11	
G1-T02_C	Gebouw 1 zuidgevel	171902,59	385495,64	7,50	49,07	46,50	40,28	49,98	
G1-T03_A	Gebouw 1 zuidgevel	171897,12	385496,85	1,50	46,06	43,49	37,24	46,96	
G1-T03_B	Gebouw 1 zuidgevel	171897,12	385496,85	4,50	47,42	44,84	38,58	48,31	
G1-T03_C	Gebouw 1 zuidgevel	171897,12	385496,85	7,50	48,63	46,07	39,91	49,56	
G1-T04_A	Gebouw 1 zuidgevel	171893,05	385500,24	1,50	42,75	40,21	34,29	43,78	
G1-T05_A	Gebouw 1 noordgevel	171894,48	385507,05	1,50	48,45	45,92	40,07	49,52	
G1-T06_A	Gebouw 1 noordgevel	171899,02	385506,05	1,50	48,05	45,51	39,62	49,10	
G1-T06_B	Gebouw 1 noordgevel	171899,02	385506,05	4,50	51,05	48,52	42,65	52,11	
G1-T06_C	Gebouw 1 noordgevel	171899,02	385506,05	7,50	53,56	51,03	45,19	54,63	
G1-T07_A	Gebouw 1 noordgevel	171904,57	385504,83	1,50	48,14	45,58	39,60	49,14	
G1-T07_B	Gebouw 1 noordgevel	171904,57	385504,83	4,50	50,63	48,08	42,17	51,66	
G1-T07_C	Gebouw 1 noordgevel	171904,57	385504,83	7,50	53,09	50,55	44,69	54,15	
G1-T08_A	Gebouw 1 noordgevel	171909,28	385503,79	1,50	48,60	46,00	39,95	49,55	
G1-T09_B	Gebouw 1 oostgevel	171906,56	385500,50	4,50	50,39	47,80	41,55	51,27	
G1-T09_C	Gebouw 1 oostgevel	171906,56	385500,50	7,50	50,64	48,04	41,82	51,53	
G1-T10_B	Gebouw 1 westgevel	171895,53	385503,33	4,50	49,82	47,31	41,47	50,90	
G1-T10_C	Gebouw 1 westgevel	171895,53	385503,33	7,50	52,50	49,99	44,16	53,59	
G1-T11_A	Gebouw 1 Tuin	171910,04	385506,59	1,50	51,25	48,65	42,52	52,17	
G1-T12_A	Gebouw 1 Tuin	171905,18	385507,67	1,50	49,98	47,40	41,38	50,95	
G1-T13_A	Gebouw 1 Tuin	171899,67	385508,88	1,50	50,04	47,50	41,59	51,08	
G1-T14_A	Gebouw 1 Tuin	171895,22	385509,86	1,50	50,66	48,13	42,28	51,73	
G2-T01_A	Gebouw 2 Zuidgevel	171888,12	385501,45	1,50	42,74	40,15	33,59	43,52	
G2-T02_A	Gebouw 2 Zuidgevel	171882,86	385499,73	1,50	42,34	39,76	33,50	43,23	
G2-T02_B	Gebouw 2 Zuidgevel	171882,86	385499,73	4,50	46,42	43,87	37,80	47,39	
G2-T02_C	Gebouw 2 Zuidgevel	171882,86	385499,73	7,50	48,68	46,15	40,17	49,70	
G2-T03_A	Gebouw 2 Zuidgevel	171877,05	385501,02	1,50	42,91	40,35	34,20	43,85	
G2-T03_B	Gebouw 2 Zuidgevel	171877,05	385501,02	4,50	47,94	45,40	39,44	48,96	

Alle getoonde dB-waarden zijn A-gewogen

Bijlage B3

Rekenresultaten exc. aftrek artikel 110g Wgh
Cumulatie met scherm

Rapport: Resultatentabel
 Model: Wegverkeerslawaai - Met scherm 2,5 m
 LAeq totaalresultaten voor toetspunten
 (hoofdgroep)
 Groepsreductie: Nee

Naam									
Toetspunt	Omschrijving	X	Y	Hoogte	Dag	Avond	Nacht	Lden	
G2-T03_C	Gebouw 2 Zuidgevel	171877,05	385501,02	7,50	49,80	47,26	41,35	50,84	
G2-T04_A	Gebouw 2 Zuidgevel	171873,29	385504,51	1,50	41,30	38,76	32,85	42,34	
G2-T05_A	Gebouw 2 Noordgevel	171875,13	385511,20	1,50	49,25	46,73	40,91	50,33	
G2-T06_A	Gebouw 2 Noordgevel	171879,63	385510,21	1,50	47,77	45,24	39,42	48,85	
G2-T06_B	Gebouw 2 Noordgevel	171879,63	385510,21	4,50	53,97	51,45	45,64	55,06	
G2-T06_C	Gebouw 2 Noordgevel	171879,63	385510,21	7,50	56,57	54,06	48,26	57,67	
G2-T07_A	Gebouw 2 Noordgevel	171884,88	385509,05	1,50	44,84	42,30	36,42	45,89	
G2-T07_B	Gebouw 2 Noordgevel	171884,88	385509,05	4,50	52,26	49,74	43,92	53,34	
G2-T07_C	Gebouw 2 Noordgevel	171884,88	385509,05	7,50	55,25	52,73	46,92	56,34	
G2-T08_A	Gebouw 2 Noordgevel	171889,52	385508,02	1,50	48,11	45,58	39,73	49,18	
G2-T09_B	Gebouw 2 Oostgevel	171886,94	385505,15	4,50	45,65	43,09	37,02	46,62	
G2-T09_C	Gebouw 2 Oostgevel	171886,94	385505,15	7,50	47,52	44,97	38,97	48,52	
G2-T10_B	Gebouw 2 Westgevel	171875,80	385507,33	4,50	54,83	52,32	46,53	55,93	
G2-T10_C	Gebouw 2 Westgevel	171875,80	385507,33	7,50	57,87	55,36	49,56	58,97	
G2-T11_A	Gebouw 2 Tuin	171889,61	385510,97	1,50	50,66	48,13	42,30	51,73	
G2-T12_A	Gebouw 2 Tuin	171884,74	385512,05	1,50	46,57	44,03	38,17	47,63	
G2-T13_A	Gebouw 2 Tuin	171879,68	385513,17	1,50	50,70	48,18	42,36	51,78	
G2-T14_A	Gebouw 2 Tuin	171875,33	385514,13	1,50	51,77	49,25	43,45	52,86	
G3-T01_A	Gebouw 3 Zuidoostgevel	171868,52	385503,33	1,50	42,02	39,46	33,28	42,95	
G3-T02_A	Gebouw 3 Zuidoostgevel	171866,74	385498,16	1,50	43,53	40,98	34,79	44,46	
G3-T02_B	Gebouw 3 Zuidoostgevel	171866,74	385498,16	4,50	46,01	43,46	37,34	46,96	
G3-T02_C	Gebouw 3 Zuidoostgevel	171866,74	385498,16	7,50	48,45	45,91	39,89	49,45	
G3-T03_A	Gebouw 3 Zuidoostgevel	171862,62	385494,53	1,50	42,58	40,02	33,84	43,51	
G3-T03_B	Gebouw 3 Zuidoostgevel	171862,62	385494,53	4,50	44,41	41,84	35,67	45,33	
G3-T03_C	Gebouw 3 Zuidoostgevel	171862,62	385494,53	7,50	46,77	44,22	38,16	47,75	
G3-T04_A	Gebouw 3 Zuidoostgevel	171857,02	385493,42	1,50	38,09	35,50	28,98	38,88	
G3-T05_A	Gebouw 3 Noordwestgevel	171852,86	385498,71	1,50	49,74	47,21	41,43	50,83	
G3-T06_A	Gebouw 3 Noordwestgevel	171855,73	385501,21	1,50	49,51	46,99	41,20	50,61	
G3-T06_B	Gebouw 3 Noordwestgevel	171855,73	385501,21	4,50	60,15	57,64	51,84	61,25	
G3-T06_C	Gebouw 3 Noordwestgevel	171855,73	385501,21	7,50	61,31	58,79	53,00	62,41	

Alle getoonde dB-waarden zijn A-gewogen

Bijlage
B3

Rekenresultaten exc. aftrek artikel 110g Wgh
Cumulatie met scherm

Rapport: Resultatentabel
 Model: Wegverkeerslawaai - Met scherm 2,5 m
 LAeq totaalresultaten voor toetspunten
 (hoofdgroep)
 Groep: (hoofdgroep)
 Groepsreductie: Nee

Naam			X	Y	Hoogte	Dag	Avond	Nacht	Lden
G3-T07_A	Gebouw 3	Noordwestgevel	171860,48	385505,36	1,50	49,58	47,06	41,27	50,68
G3-T07_B	Gebouw 3	Noordwestgevel	171860,48	385505,36	4,50	59,07	56,56	50,76	60,17
G3-T07_C	Gebouw 3	Noordwestgevel	171860,48	385505,36	7,50	60,96	58,44	52,65	62,06
G3-T08_A	Gebouw 3	Noordwestgevel	171864,02	385508,45	1,50	49,91	47,39	41,60	51,01
G3-T09_B	Gebouw 3	Noordoostgevel	171864,99	385504,61	4,50	54,73	52,22	46,41	55,82
G3-T09_C	Gebouw 3	Noordoostgevel	171864,99	385504,61	7,50	57,26	54,74	48,94	58,35
G3-T10_B	Gebouw 3	Zuidwestgevel	171856,00	385497,17	4,50	57,49	54,98	49,18	58,59
G3-T10_C	Gebouw 3	Zuidwestgevel	171856,00	385497,17	7,50	59,28	56,76	50,97	60,38
G3-T11_A	Gebouw 3	Tuin	171862,18	385510,70	1,50	51,80	49,28	43,49	52,90
G3-T12_A	Gebouw 3	Tuin	171858,39	385507,39	1,50	51,98	49,47	43,67	53,08
G3-T13_A	Gebouw 3	Tuin	171854,12	385503,66	1,50	52,07	49,55	43,76	53,17
G3-T14_A	Gebouw 3	Tuin	171850,84	385500,79	1,50	51,88	49,35	43,56	52,97
G4-T01_A	Gebouw 4	Noordwestgevel	171846,68	385484,28	1,50	50,07	47,54	41,75	51,16
G4-T01_B	Gebouw 4	Noordwestgevel	171846,68	385484,28	4,50	59,67	57,16	51,36	60,77
G4-T01_C	Gebouw 4	Noordwestgevel	171846,68	385484,28	7,50	61,29	58,78	52,98	62,39
G4-T02_A	Gebouw 4	Noordoostgevel	171851,47	385484,94	1,50	45,91	43,38	37,49	46,96
G4-T02_B	Gebouw 4	Noordoostgevel	171851,47	385484,94	4,50	54,49	51,98	46,16	55,58
G4-T02_C	Gebouw 4	Noordoostgevel	171851,47	385484,94	7,50	57,08	54,57	48,76	58,17
G4-T03_A	Gebouw 4	Noordoostgevel	171855,12	385480,81	1,50	44,40	41,87	35,92	45,43
G4-T03_B	Gebouw 4	Noordoostgevel	171855,12	385480,81	4,50	52,08	49,56	43,73	53,16
G4-T03_C	Gebouw 4	Noordoostgevel	171855,12	385480,81	7,50	55,19	52,67	46,85	56,27
G4-T04_A	Gebouw 4	Noordoostgevel	171858,43	385477,07	1,50	43,32	40,77	34,72	44,30
G4-T04_B	Gebouw 4	Noordoostgevel	171858,43	385477,07	4,50	49,60	47,08	41,22	50,67
G4-T04_C	Gebouw 4	Noordoostgevel	171858,43	385477,07	7,50	53,10	50,59	44,76	54,19
G4-T05_A	Gebouw 4	Zuidoostgevel	171857,26	385471,57	1,50	44,34	41,83	35,98	45,42
G4-T05_B	Gebouw 4	Zuidoostgevel	171857,26	385471,57	4,50	44,25	41,72	35,83	45,30
G4-T05_C	Gebouw 4	Zuidoostgevel	171857,26	385471,57	7,50	46,98	44,45	38,59	48,04
G4-T06_A	Gebouw 4	Zuidwestgevel	171851,38	385470,64	1,50	51,55	49,03	43,24	52,65
G4-T06_B	Gebouw 4	Zuidwestgevel	171851,38	385470,64	4,50	55,08	52,58	46,78	56,18
G4-T06_C	Gebouw 4	Zuidwestgevel	171851,38	385470,64	7,50	57,18	54,67	48,87	58,28

Alle getoonde dB-waarden zijn A-gewogen

Bijlage
B3

Rekenresultaten exc. aftrek artikel 110g Wgh
Cumulatie met scherm

Rapport: Resultatentabel
 Model: Wegverkeerslawaai - Met scherm 2,5 m
 LAeq totaalresultaten voor toetspunten
 (hoofdgroep)
 Groep: (hoofdgroep)
 Groepsreductie: Nee

Naam									
Toetspunt	Omschrijving	X	Y	Hoogte	Dag	Avond	Nacht	Lden	
G4-T07_A	Gebouw 4 Zuidwestgevel	171847,73	385474,87	1,50	46,76	44,23	38,44	47,85	
G4-T07_B	Gebouw 4 Zuidwestgevel	171847,73	385474,87	4,50	55,95	53,44	47,64	57,05	
G4-T07_C	Gebouw 4 Zuidwestgevel	171847,73	385474,87	7,50	58,09	55,58	49,78	59,19	
G4-T08_A	Gebouw 4 Zuidwestgevel	171844,38	385478,74	1,50	49,25	46,73	40,94	50,35	
G4-T08_B	Gebouw 4 Zuidwestgevel	171844,38	385478,74	4,50	57,07	54,56	48,76	58,17	
G4-T08_C	Gebouw 4 Zuidwestgevel	171844,38	385478,74	7,50	58,86	56,34	50,55	59,96	
G4-T09_A	Gebouw 4 Tuin	171849,13	385468,81	1,50	53,96	51,45	45,65	55,06	
G4-T10_A	Gebouw 4 Tuin	171845,44	385473,09	1,50	48,20	45,67	39,88	49,29	
G4-T11_A	Gebouw 4 Tuin	171842,15	385476,88	1,50	51,90	49,39	43,60	53,00	
G4-T12_A	Gebouw 4 Tuin	171859,15	385469,38	1,50	50,41	47,90	42,09	51,50	
G4-T13_A	Gebouw 4 Tuin	171844,82	385486,51	1,50	52,75	50,23	44,43	53,84	
G5-T01_A	Gebouw 5 westgevel	171870,54	385470,74	1,50	47,70	45,18	39,36	48,78	
G5-T01_B	Gebouw 5 westgevel	171870,54	385470,74	4,50	50,84	48,33	42,52	51,93	
G5-T01_C	Gebouw 5 westgevel	171870,54	385470,74	7,50	53,58	51,06	45,26	54,67	
G5-T02_A	Gebouw 5 Noordgevel	171875,07	385472,62	1,50	44,08	41,50	35,19	44,95	
G5-T02_B	Gebouw 5 Noordgevel	171875,07	385472,62	4,50	46,88	44,33	38,12	47,80	
G5-T02_C	Gebouw 5 Noordgevel	171875,07	385472,62	7,50	49,96	47,42	41,40	50,96	
G5-T03_A	Gebouw 5 Noordgevel	171879,99	385469,26	1,50	44,27	41,68	35,25	45,09	
G5-T03_B	Gebouw 5 Noordgevel	171879,99	385469,26	4,50	46,77	44,20	37,88	47,64	
G5-T03_C	Gebouw 5 Noordgevel	171879,99	385469,26	7,50	49,26	46,71	40,59	50,21	
G5-T04_A	Gebouw 5 Noordgevel	171884,36	385466,28	1,50	44,94	42,35	35,89	45,75	
G5-T04_B	Gebouw 5 Noordgevel	171884,36	385466,28	4,50	47,22	44,65	38,29	48,08	
G5-T04_C	Gebouw 5 Noordgevel	171884,36	385466,28	7,50	49,19	46,64	40,46	50,12	
G5-T05_A	Gebouw 5 Oostgevel	171884,39	385461,36	1,50	42,48	39,89	33,36	43,27	
G5-T05_B	Gebouw 5 Oostgevel	171884,39	385461,36	4,50	45,25	42,67	36,30	46,10	
G5-T05_C	Gebouw 5 Oostgevel	171884,39	385461,36	7,50	46,81	44,25	38,01	47,72	
G5-T06_A	Gebouw 5 Zuidgevel	171878,99	385458,50	1,50	45,01	42,49	36,68	46,10	
G5-T06_B	Gebouw 5 Zuidgevel	171878,99	385458,50	4,50	48,71	46,20	40,39	49,80	
G5-T06_C	Gebouw 5 Zuidgevel	171878,99	385458,50	7,50	51,30	48,78	42,97	52,39	
G5-T07_A	Gebouw 5 Zuidgevel	171874,24	385461,81	1,50	46,26	43,74	37,94	47,35	

Alle getoonde dB-waarden zijn A-gewogen

Bijlage
B3

Rekenresultaten exc. aftrek artikel 110g Wgh
Cumulatie met scherm

Rapport: Resultatentabel
Model: Wegverkeerslawaaai - Met scherm 2,5 m
L_{Aeq} totaalresultaten voor toetspunten
(hoofdgroep)
Groep: (hoofdgroep)
Groepsreductie: Nee

Naam			X	Y	Hoogte	Dag	Avond	Nacht	Lden
G5-T07_B	Gebouw 5	Zuidgevel	171874,24	385461,81	4,50	49,38	46,86	41,06	50,47
G5-T07_C	Gebouw 5	Zuidgevel	171874,24	385461,81	7,50	51,91	49,39	43,59	53,00
G5-T08_A	Gebouw 5	Zuidgevel	171869,99	385464,77	1,50	47,16	44,65	38,84	48,25
G5-T08_B	Gebouw 5	Zuidgevel	171869,99	385464,77	4,50	50,17	47,65	41,85	51,26
G5-T08_C	Gebouw 5	Zuidgevel	171869,99	385464,77	7,50	52,39	49,87	44,07	53,48
G5-T09_A	Gebouw 5	Tuin	171877,32	385456,13	1,50	47,49	44,97	39,17	48,58
G5-T10_A	Gebouw 5	Tuin	171872,55	385459,45	1,50	49,53	47,01	41,22	50,63
G5-T11_A	Gebouw 5	Tuin	171868,37	385462,36	1,50	49,43	46,92	41,11	50,52
G6-T01_A	Gebouw 6	oostgevel	171900,04	385456,45	1,50	51,00	48,39	42,08	51,85
G6-T01_B	Gebouw 6	oostgevel	171900,04	385456,45	4,50	51,45	48,85	42,50	52,29
G6-T01_C	Gebouw 6	oostgevel	171900,04	385456,45	7,50	51,34	48,73	42,39	52,18
G6-T02_A	Gebouw 6	oostgevel	171898,70	385450,87	1,50	51,04	48,44	42,16	51,91
G6-T02_B	Gebouw 6	oostgevel	171898,70	385450,87	4,50	51,47	48,86	42,55	52,32
G6-T02_C	Gebouw 6	oostgevel	171898,70	385450,87	7,50	51,36	48,75	42,43	52,21
G6-T03_A	Gebouw 6	oostgevel	171897,53	385445,98	1,50	51,14	48,54	42,30	52,02
G6-T03_B	Gebouw 6	oostgevel	171897,53	385445,98	4,50	51,50	48,89	42,62	52,36
G6-T03_C	Gebouw 6	oostgevel	171897,53	385445,98	7,50	51,31	48,69	42,43	52,17
G6-T04_A	Gebouw 6	oostgevel	171896,31	385440,89	1,50	50,91	48,31	42,07	51,79
G6-T04_B	Gebouw 6	oostgevel	171896,31	385440,89	4,50	51,33	48,72	42,44	52,19
G6-T04_C	Gebouw 6	oostgevel	171896,31	385440,89	7,50	51,15	48,54	42,27	52,01
G6-T05_A	Gebouw 6	oostgevel	171895,14	385436,01	1,50	50,83	48,23	41,97	51,70
G6-T05_B	Gebouw 6	oostgevel	171895,14	385436,01	4,50	51,25	48,64	42,34	52,10
G6-T05_C	Gebouw 6	oostgevel	171895,14	385436,01	7,50	51,09	48,48	42,19	51,95
G6-T06_A	Gebouw 6	zuidgevel	171889,83	385434,20	1,50	47,44	44,86	38,63	48,34
G6-T06_B	Gebouw 6	zuidgevel	171889,83	385434,20	4,50	48,52	45,93	39,70	49,41
G6-T06_C	Gebouw 6	zuidgevel	171889,83	385434,20	7,50	49,40	46,83	40,70	50,34
G6-T07_A	Gebouw 6	Westgevel	171885,92	385438,44	1,50	46,57	44,06	38,24	47,66
G6-T07_B	Gebouw 6	Westgevel	171885,92	385438,44	4,50	48,63	46,11	40,30	49,72
G6-T07_C	Gebouw 6	Westgevel	171885,92	385438,44	7,50	50,59	48,08	42,27	51,68
G6-T08_A	Gebouw 6	Westgevel	171887,13	385443,40	1,50	44,74	42,22	36,39	45,82

Alle getoonde dB-waarden zijn A-gewogen

Bijlage B3

Rekenresultaten exc. aftrek artikel 110g Wgh
Cumulatie met scherm

Rapport: Resultatentabel
 Model: Wegverkeerslawaaai - Met scherm 2,5 m
 LAeq totaalresultaten voor toetspunten
 (hoofdgroep)
 Groepsreductie: Nee

Naam			X	Y	Hoogte	Dag	Avond	Nacht	Lden
G6-T08_B	Gebouw 6 Westgevel		171887,13	385443,40	4,50	48,24	45,72	39,88	49,32
G6-T08_C	Gebouw 6 Westgevel		171887,13	385443,40	7,50	50,32	47,80	41,96	51,40
G6-T09_A	Gebouw 6 Westgevel		171888,48	385448,94	1,50	39,90	37,35	31,44	40,93
G6-T09_B	Gebouw 6 Westgevel		171888,48	385448,94	4,50	47,51	44,99	39,10	48,57
G6-T09_C	Gebouw 6 Westgevel		171888,48	385448,94	7,50	50,10	47,58	41,71	51,17
G6-T10_A	Gebouw 6 Westgevel		171889,54	385453,28	1,50	40,87	38,33	32,34	41,88
G6-T10_B	Gebouw 6 Westgevel		171889,54	385453,28	4,50	47,45	44,93	39,07	48,52
G6-T10_C	Gebouw 6 Westgevel		171889,54	385453,28	7,50	49,97	47,45	41,62	51,05
G6-T11_A	Gebouw 6 Westgevel		171890,97	385459,13	1,50	37,81	35,26	29,43	38,87
G6-T11_B	Gebouw 6 Westgevel		171890,97	385459,13	4,50	43,51	40,99	35,18	44,60
G6-T12_A	Gebouw 6 Westgevel		171888,01	385459,25	1,50	41,33	38,76	32,74	42,31
G6-T13_A	Gebouw 6 Tuin		171886,65	385453,67	1,50	43,16	40,62	34,75	44,21
G6-T14_A	Gebouw 6 Tuin		171885,49	385448,90	1,50	43,64	41,10	35,23	44,69
G6-T15_A	Gebouw 6 Tuin		171884,30	385444,03	1,50	46,68	44,16	38,33	47,76
G6-T16_A	Gebouw 6 Tuin		171883,04	385438,83	1,50	48,94	46,42	40,57	50,01
G6-T17_A	Gebouw 6 noordegevel		171896,28	385460,34	1,50	47,25	44,66	38,26	48,08
G6-T17_B	Gebouw 6 noordegevel		171896,28	385460,34	4,50	48,78	46,19	39,87	49,64
G6-T17_C	Gebouw 6 noordegevel		171896,28	385460,34	7,50	49,74	47,17	40,95	50,65

Alle getoonde dB-waarden zijn A-gewogen

B4 BEOOGDE INDELING PLANGEBIED

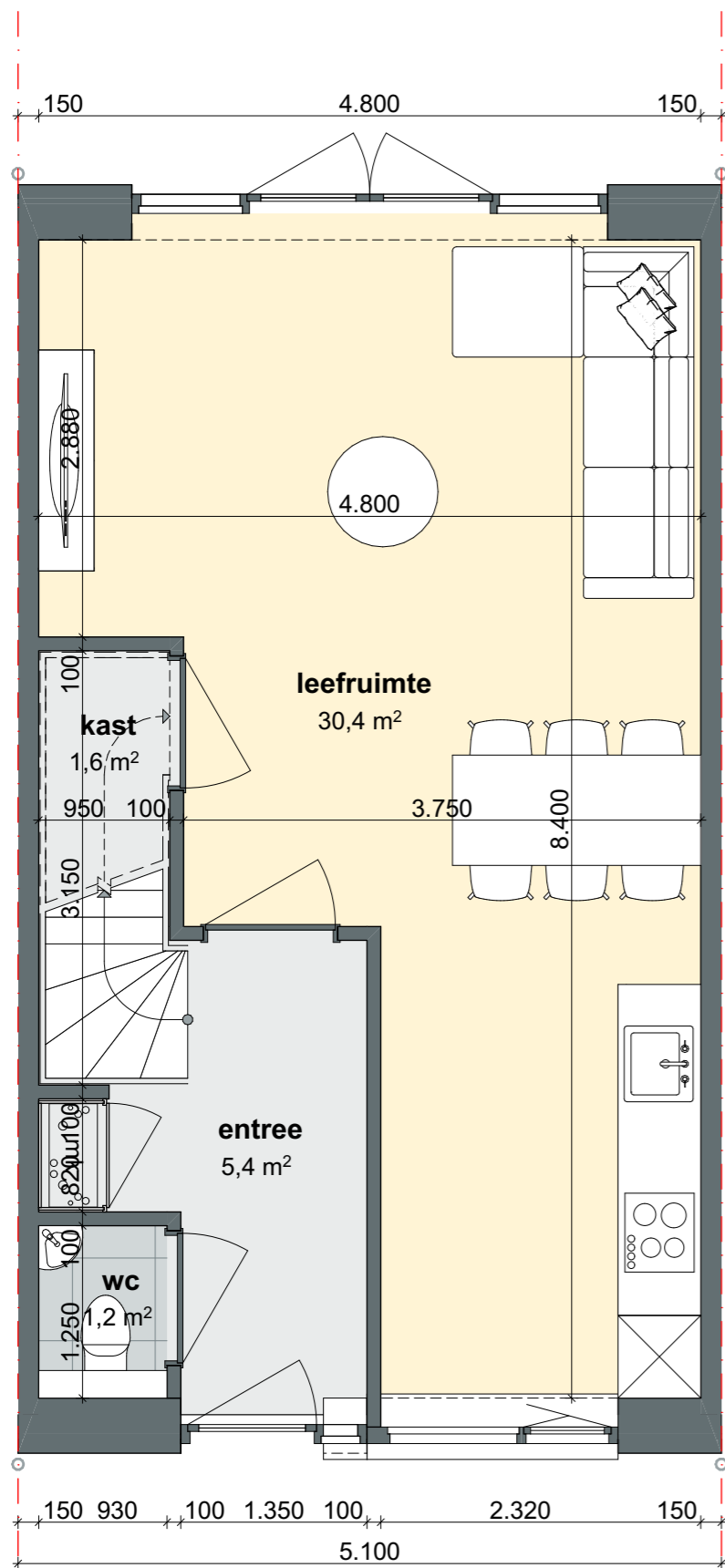

GO begane grond
40,3 m²

BVO begane grond
46,9 m²

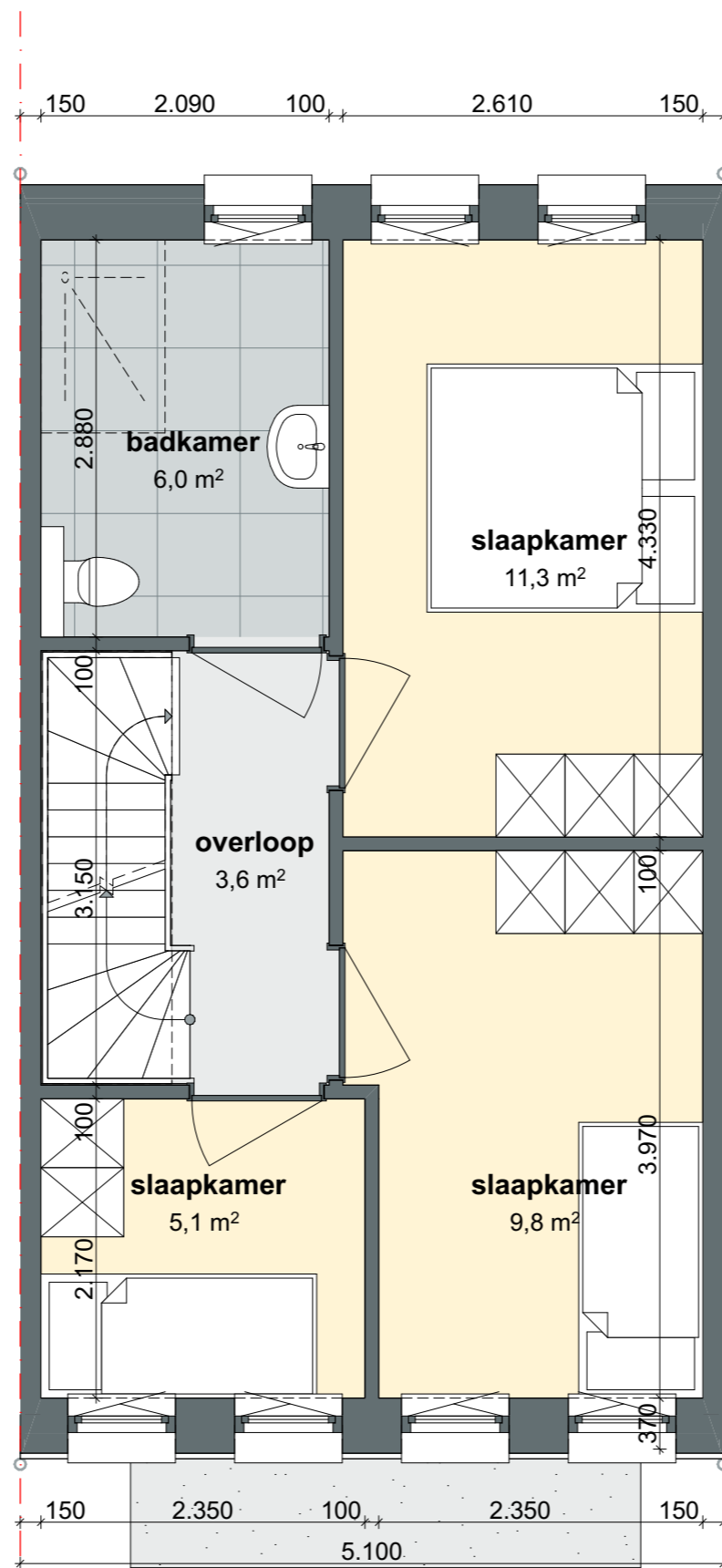

GO verdieping
40,3 m²

BVO verdieping
46,9 m²

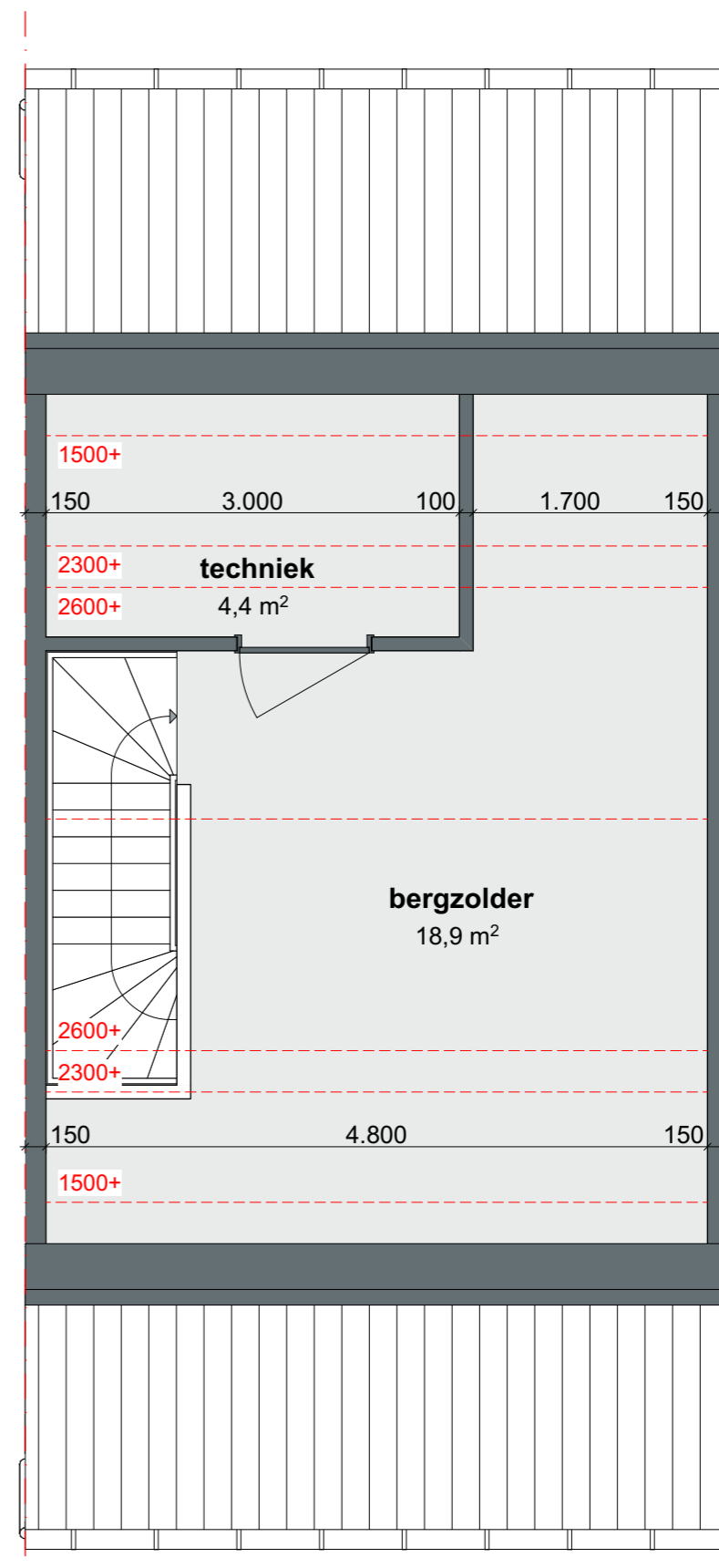

GO zolder
26,7 m²

BVO zolder
46,9 m²

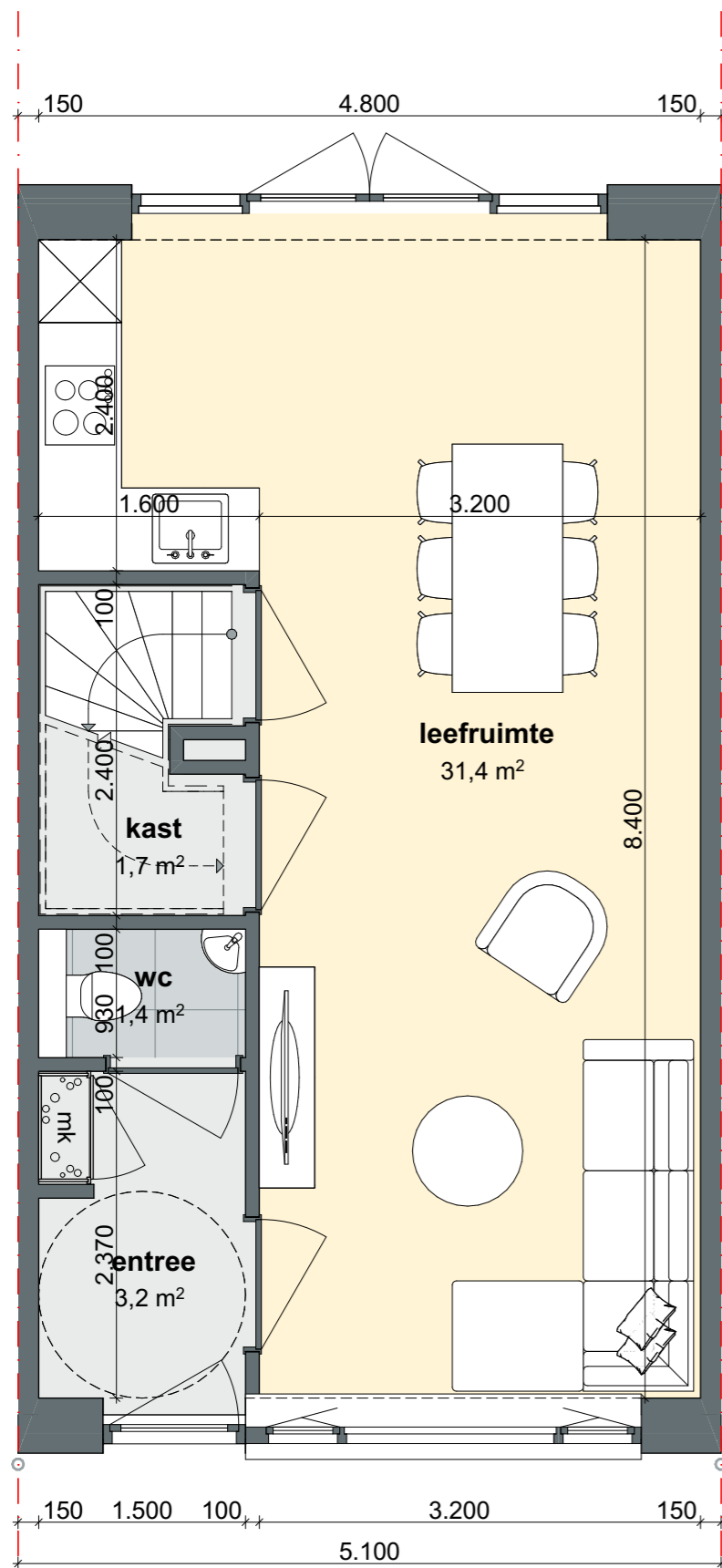

GO begane grond
40,3 m²

BVO begane grond
46,9 m²

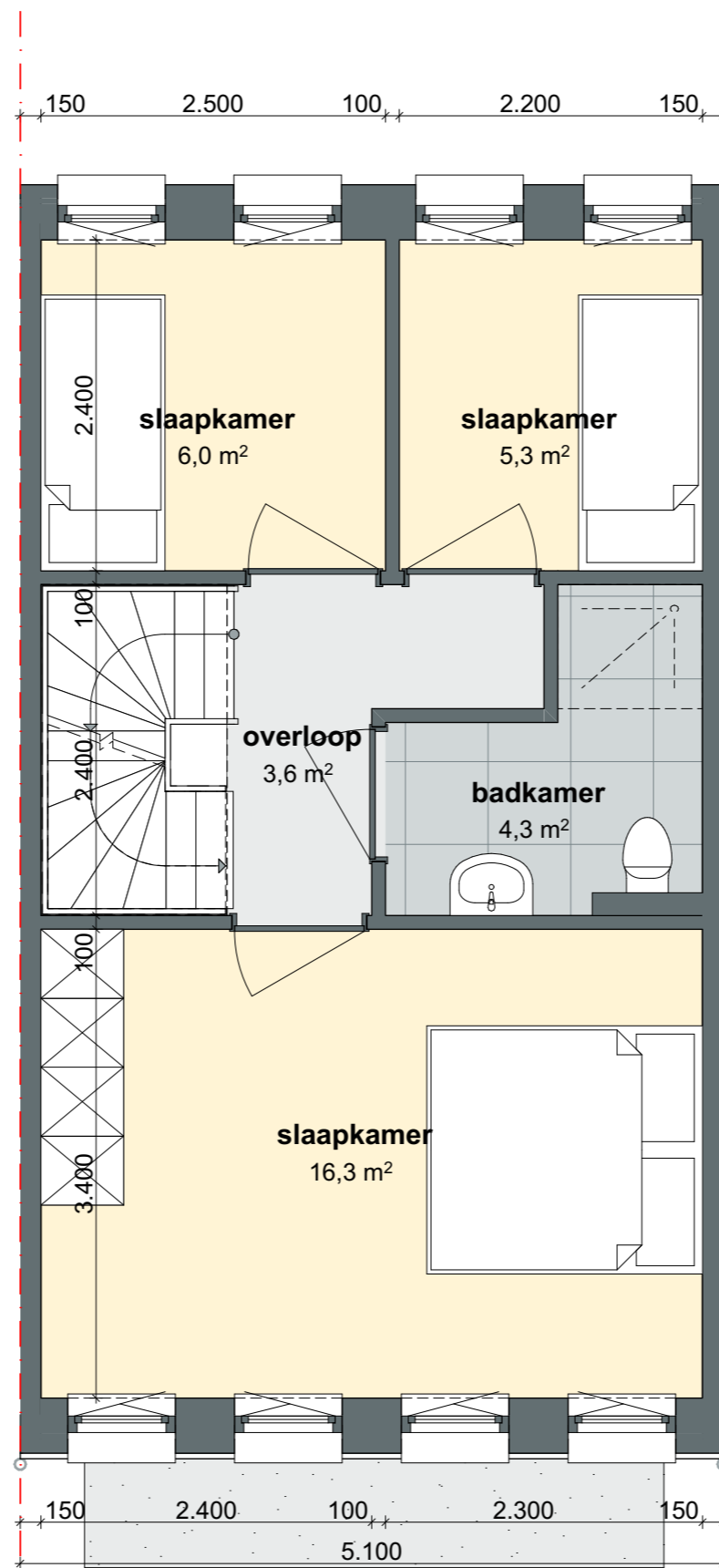

GO verdieping
40,3 m²

BVO verdieping
46,9 m²

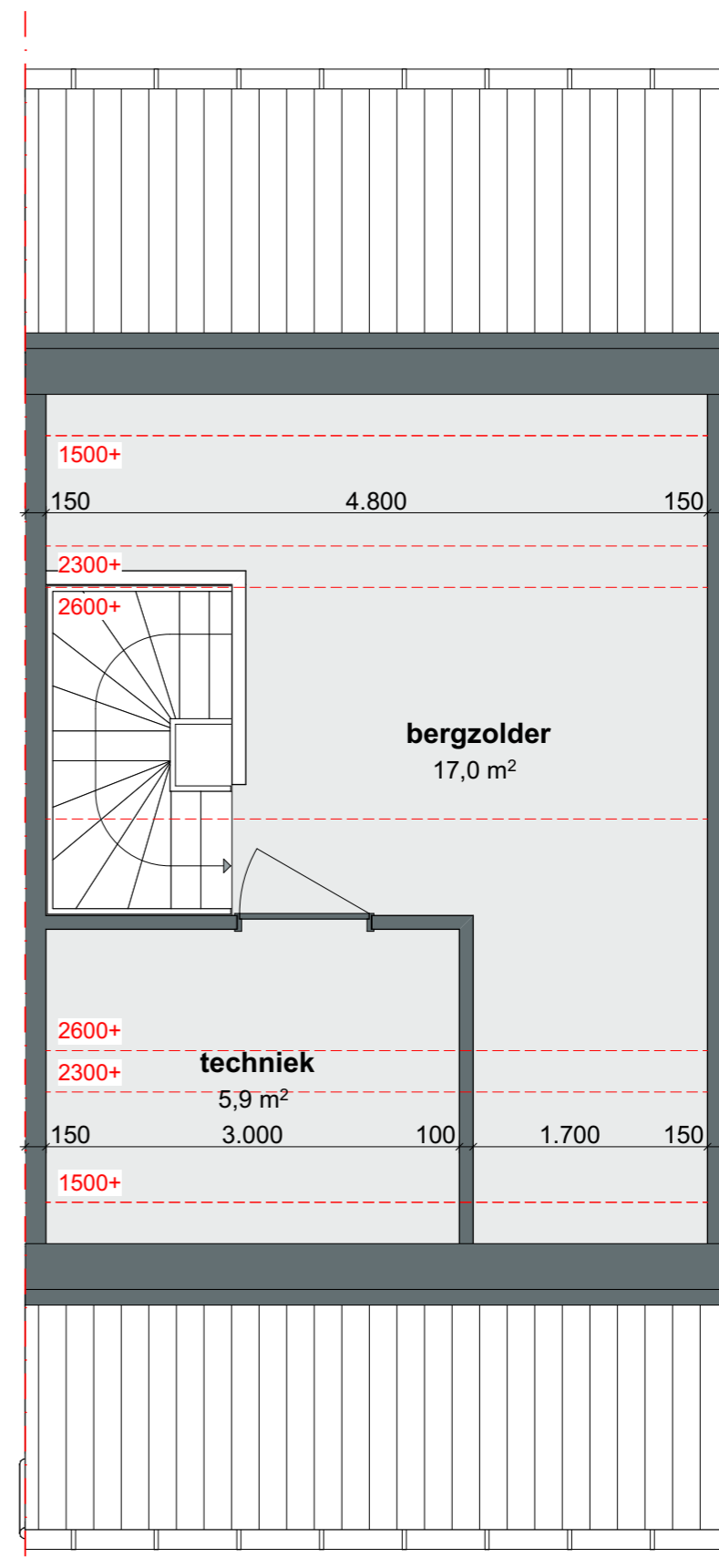

GO zolder
26,7 m²

BVO zolder
46,9 m²

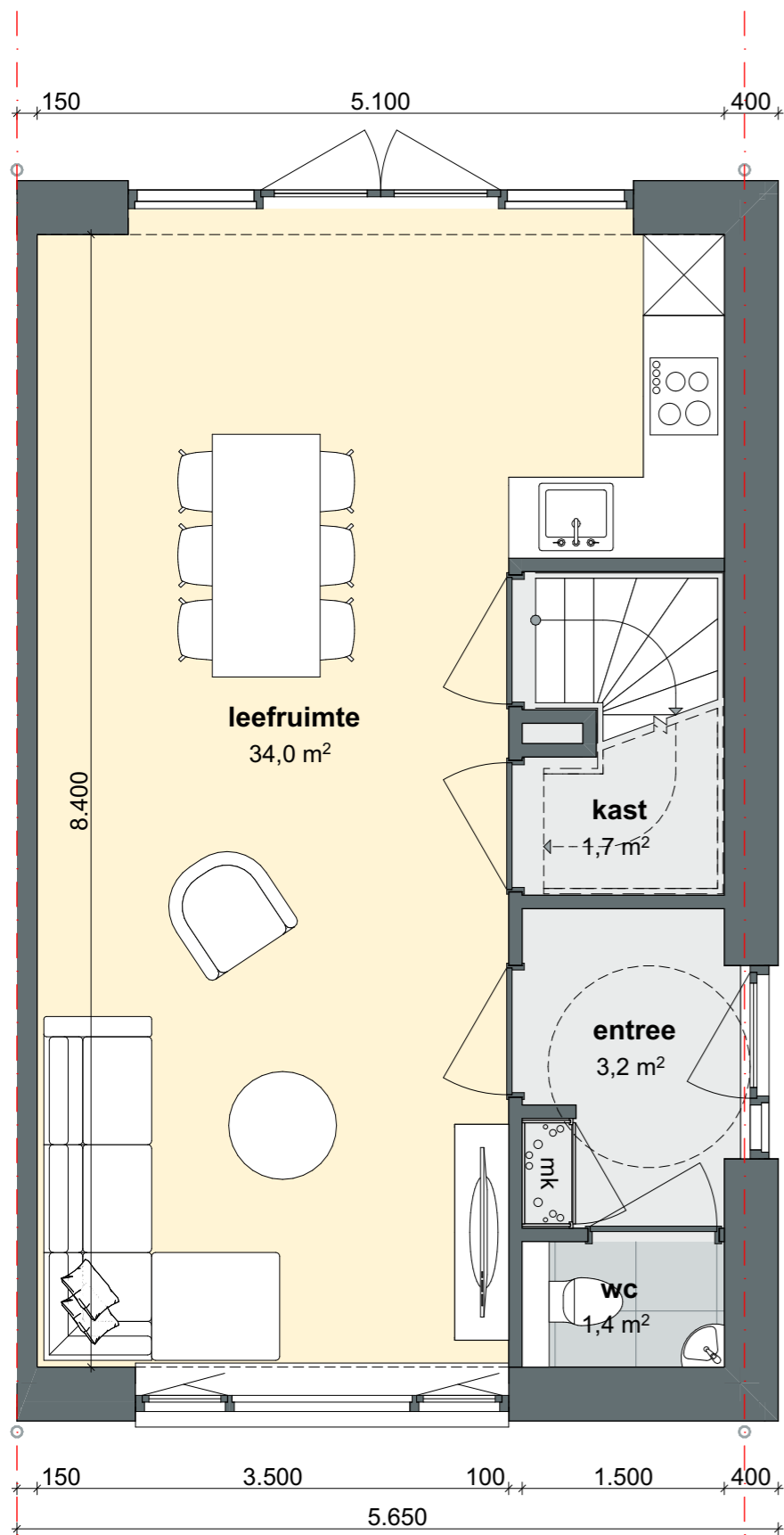

GO begane grond
42,8 m²

BVO begane grond
52,0 m²

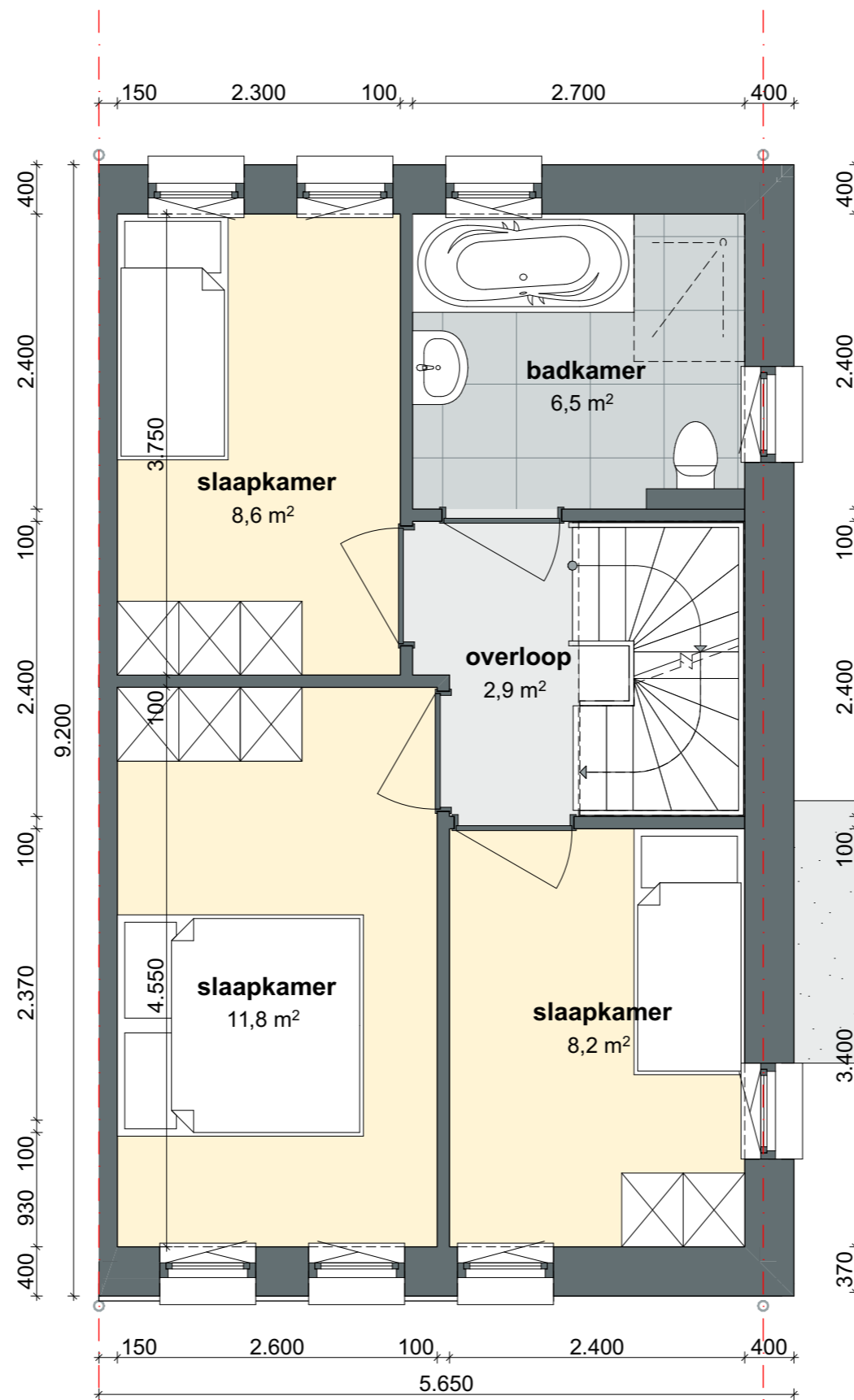

GO verdieping
42,8 m²

BVO verdieping
52,0 m²

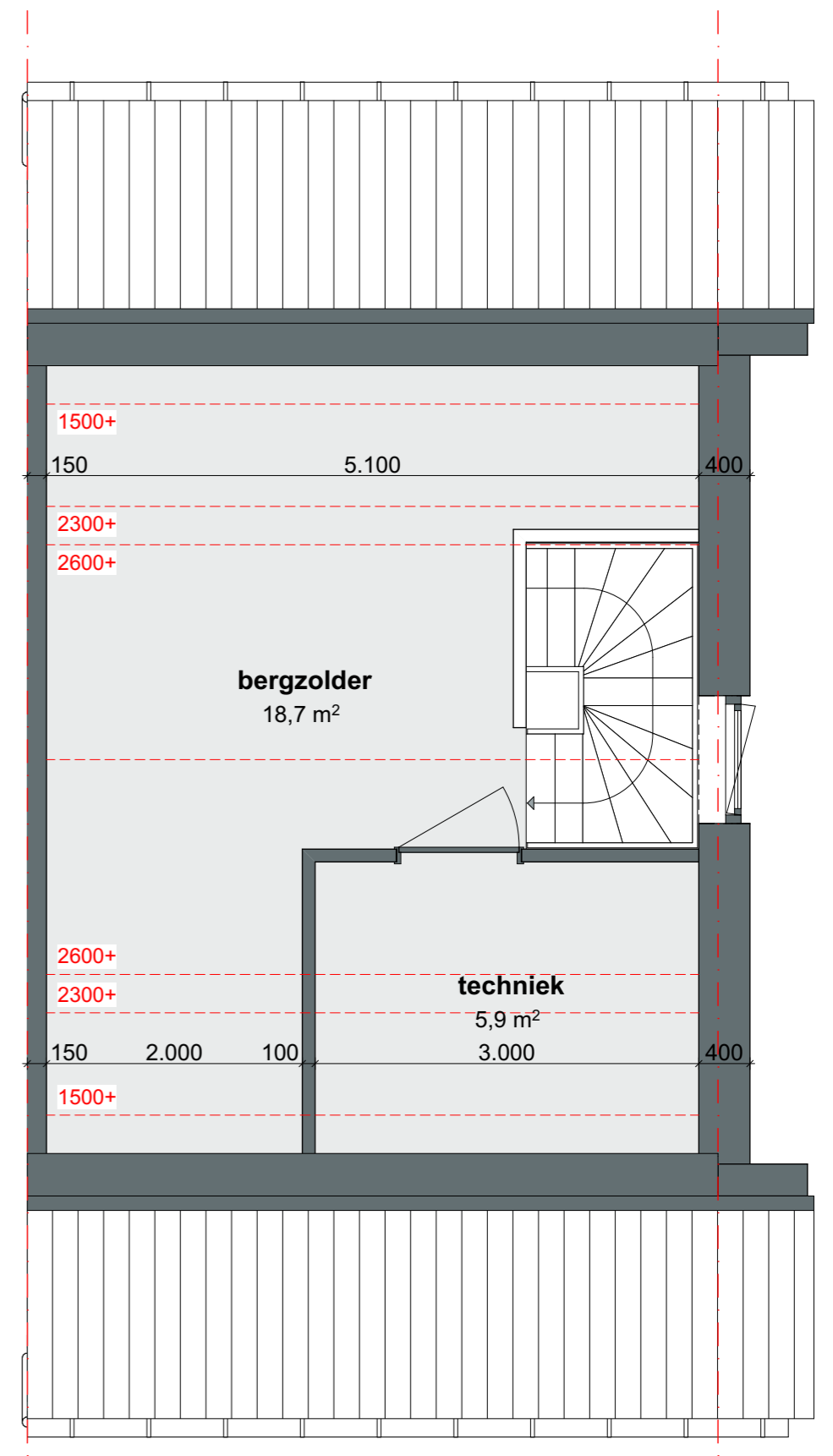

GO zolder
28,4 m²

BVO zolder
52,0 m²

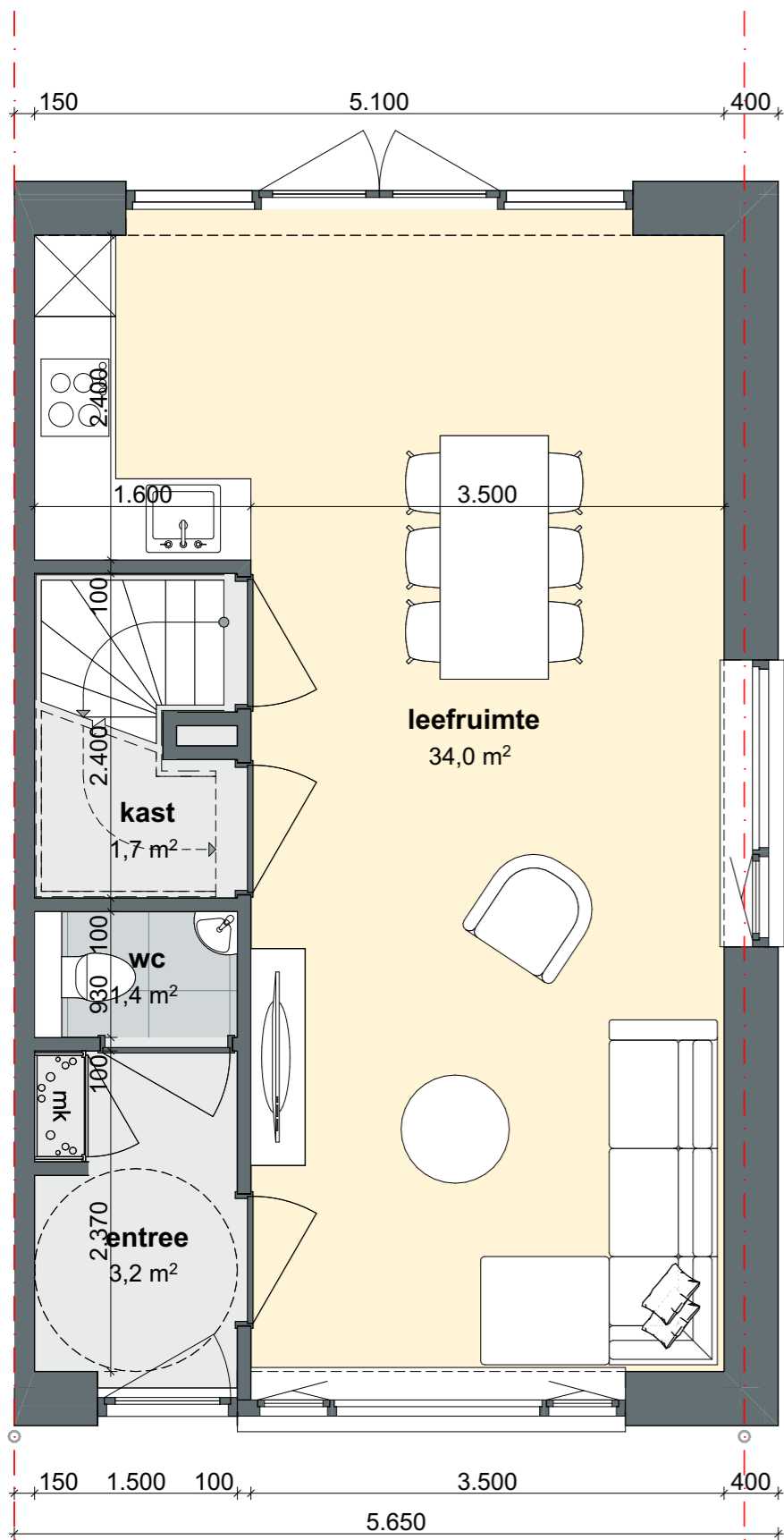

GO begane grond
42,8 m²

BVO begane grond
52,0 m²

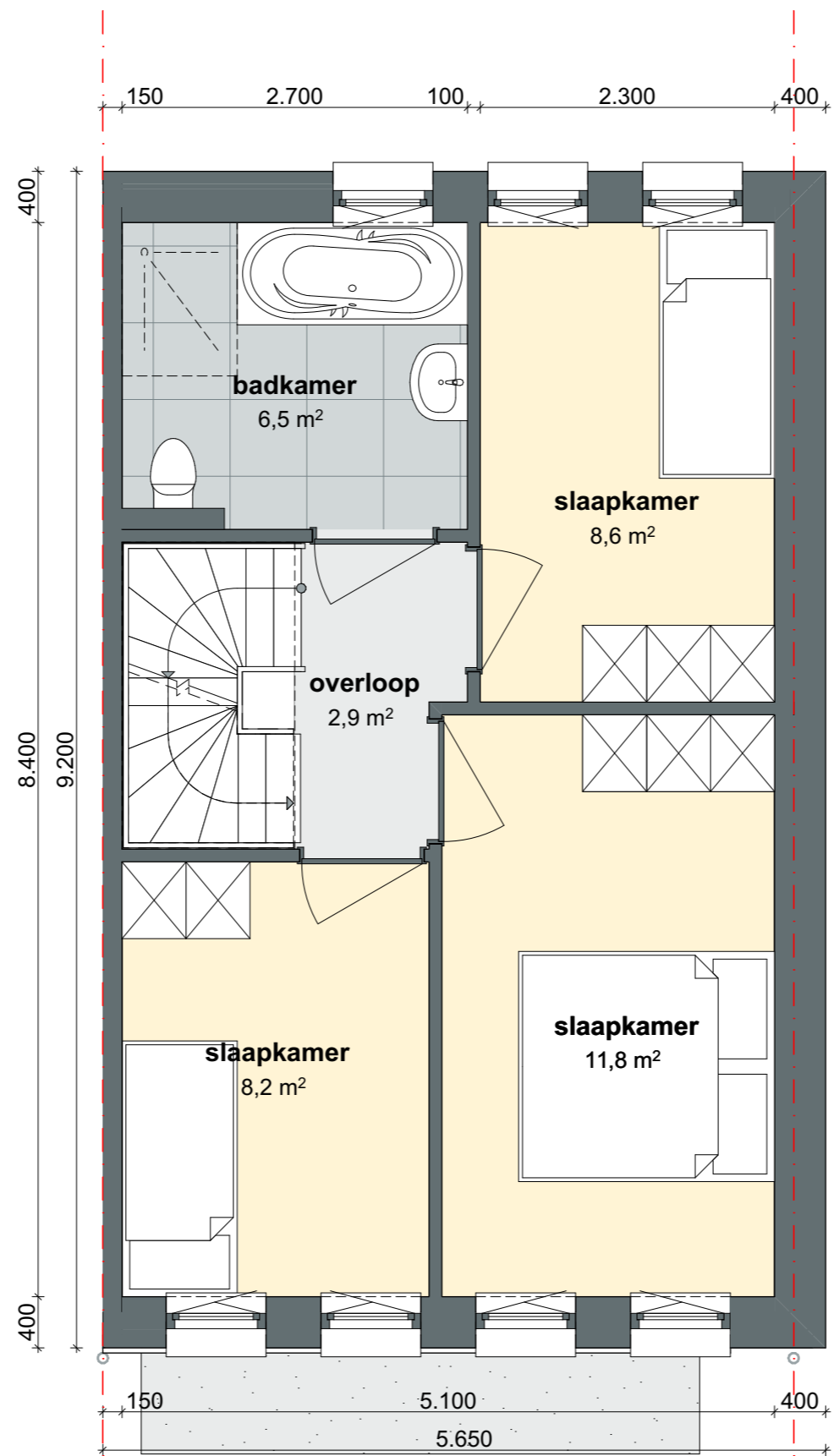

GO verdieping
42,8 m²

BVO verdieping
52,0 m²

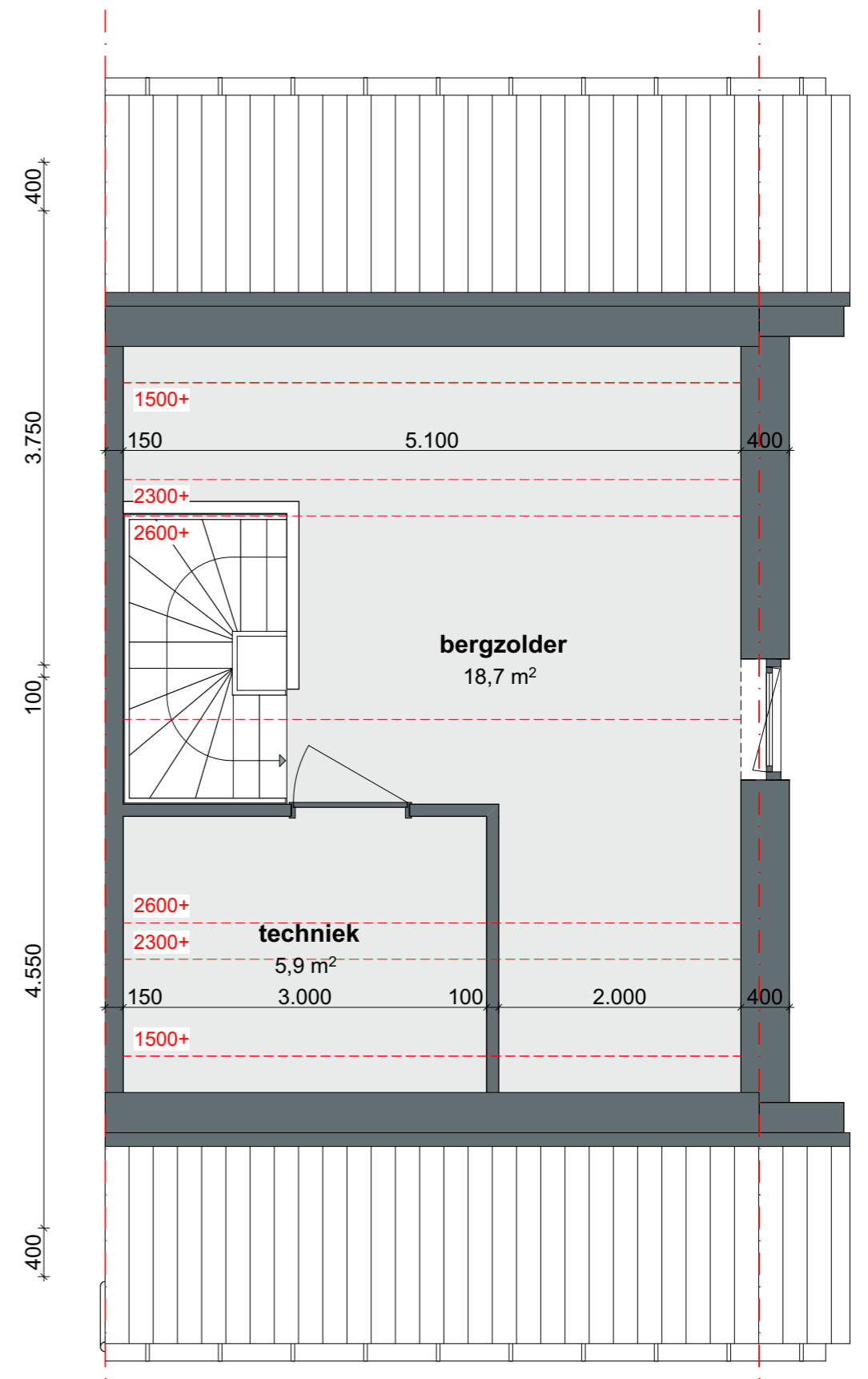

GO zolder
28,4 m²

BVO zolder
52,0 m²

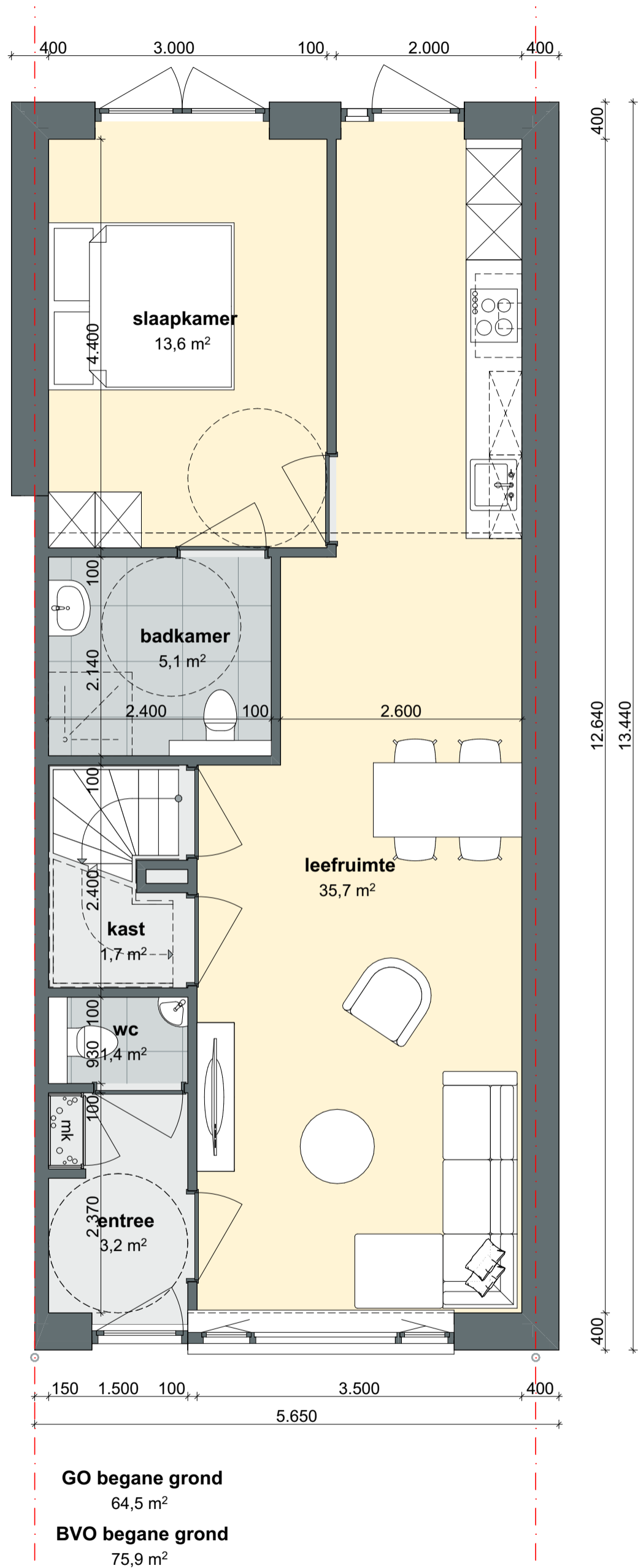

GO begane grond
64,5 m²

BVO begane grond
75,9 m²

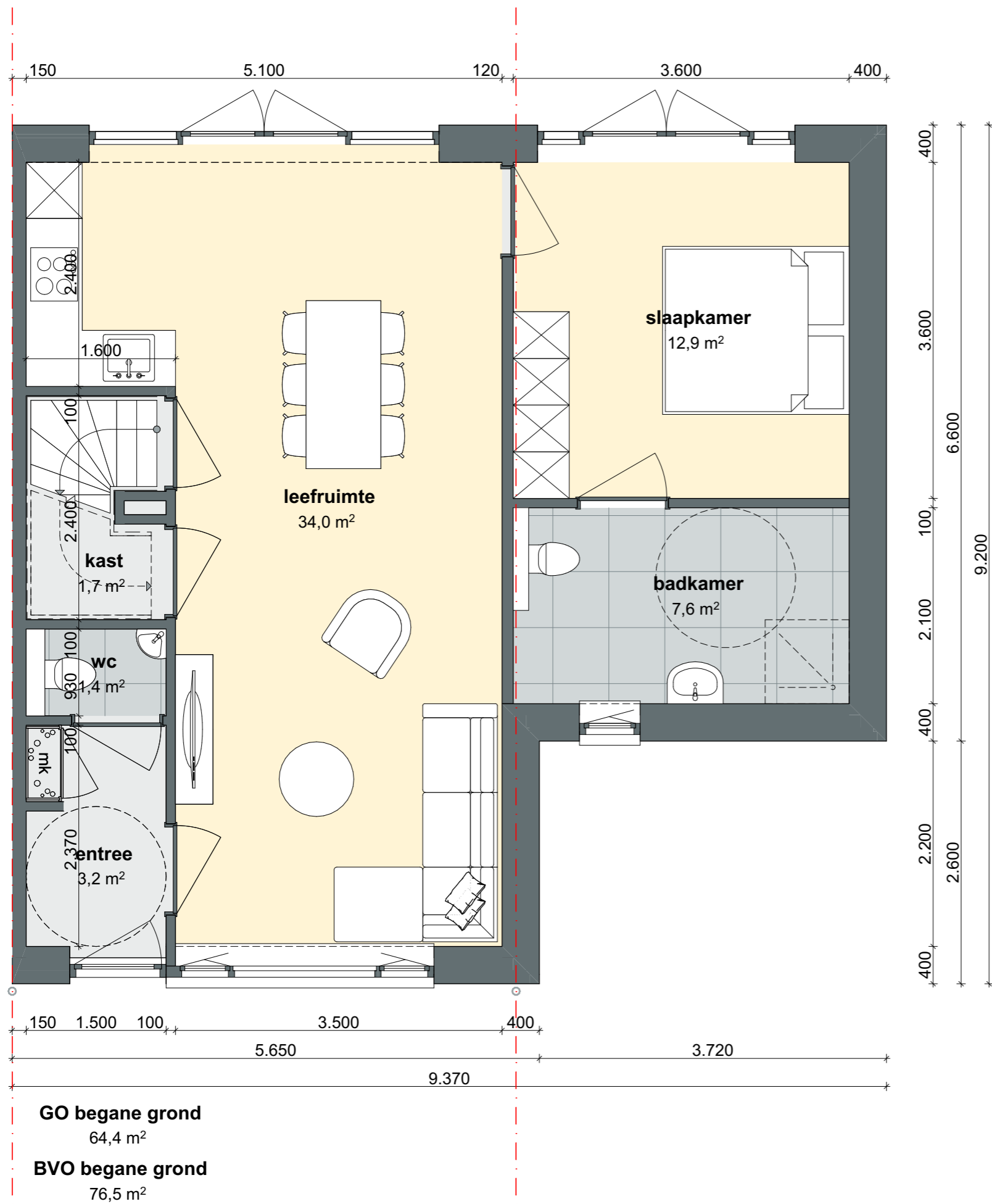

project: **nieuwbouw 17 woningen Houtsestraat**

bladnr: SO-106a, Tweekapper - levensloopbestendig

proj.nr: **2363**

schaal: 1:50

form: A3, 297x420

getek: SVG

fase: SO

datum: 11-06-2022

status: concept

gewijz:

