Bijlage 2: Sanctiebeleid subsidies (vaststellingsfase)
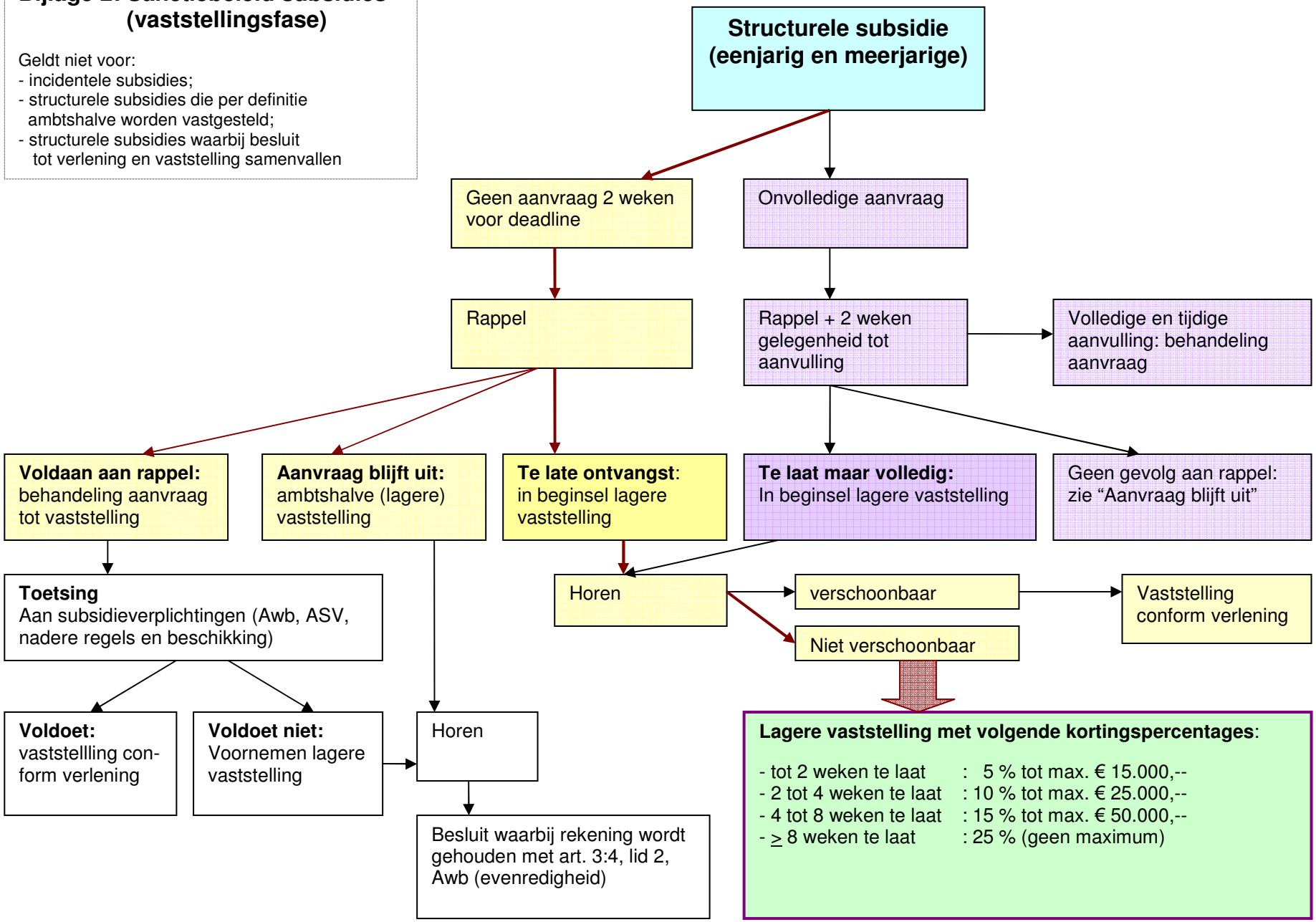
Geldt niet voor:
- incidentele subsidies;
- structurele subsidies die per definitie ambtshalve worden vastgesteld;
- structurele subsidies waarbij besluit tot verlening en vaststelling samenvallen